

ExpressoLivre - ExpressoMail

Remetente: "Bowline Marine & Cargos Consultants" <aclemente@bowline.com.br>
Para: "APPA EQUIPE DE PREGÃO" <pregaoeletronico@appa.pr.gov.br>
Com Cópia: "Engenharia Marítima" <engenhariamaritima@appa.pr.gov.br>, "Mario Bacic - Bowline" <mbacic@bowline.com.br>, "Mauro Sammarco - Bowline" <msammarco@bowline.com.br>
Data: 21/03/2025 10:49 (14 minutos atrás)
Re: Re: PROPOSTAS E HABILITAÇÃO DA EMPRESA BOWLINE MARINE & CARGO CONSULTANTS REFERENTE AO PREGÃO
Assunto: ELETRÔNICO Nº 151/2024 - CERTIFICAÇÃO DE CAPACIDADE DE CARGA DOS CABEÇOS DE AMARRAÇÃO NOS PORTOS DE PARANAGUÁ E ANTONINA
print crea.png (135.56 KB)
image.png (108.33 KB)
Anexos: Processo Bollard Scan.pdf (238.62 KB)
item 11.5.1 g2 - CAT26CAT262025000354-VLI.pdf (901.53 KB)
item 11.5.1 g3 CAT -BTP-26CAT262025000378.pdf (924.57 KB)

Prezado Pregoeiro,

Em atenção à sua solicitação, encaminhamos em anexo as Certidões de Acervo Técnico (CATs) 262025000354 & 262025000378 que foram previamente enviadas nas datas 07/03 (VLI) e 17/03(BTP), juntamente com o e-mail de envio original.

Gostaríamos de ressaltar que as referidas CATs comprovam que os equipamentos foram submetidos a testes para uma carga de 100 toneladas, informação que se encontra registrada nos documentos anexos.

Disponibilizamos em anexo um arquivo explicativo detalhado sobre o processo de funcionamento da nossa ferramenta tecnológica, que descreve os critérios utilizados para sua aferição. De acordo com este critério, aplicamos uma força de 10 kN para a aferição de cabeços com capacidade de 100 toneladas, e uma força de 15 kN para cabeços com capacidade superior a 100 toneladas. Este documento está à disposição para consulta, a fim de esclarecer todos os aspectos técnicos relacionados ao processo de medição.

Como evidenciado nas tabelas a seguir, nosso equipamento utiliza uma força aplicada de 10 kN para a aferição de cabeços com capacidade de 100 toneladas.

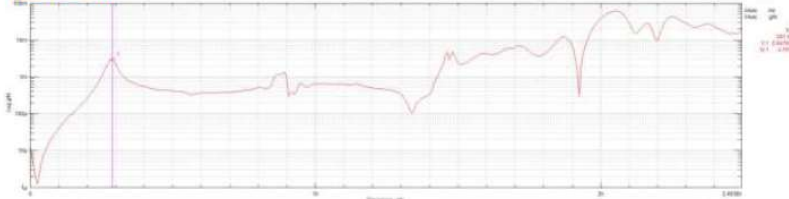
VLI**4.1.3 Resultados dos Testes****4.1.3.1 Gráfico****4.1.3.2 Dados**

VITiplam Santos				Stiffness,		Acc1	Acc2	Acc3
Bollard	Quay	Degr	Force K/N	Frequency	Damping %	N/m	Pk-Pk	Displacement, um
Dolphin	Berth 1	0	10	287,5	4,75	1,22	178	300
South		90	10	287,5	3,11	1,09	96	220
		270	10	287,5	3,14	1,04	34	210
1,1								

É importante ressaltar que nossa ferramenta tecnológica é capaz de determinar, com precisão, a real capacidade operacional dos cabeços. Desta forma, os testes realizados podem revelar capacidades divergentes das estimativas iniciais, podendo, assim, confirmar, reduzir ou até aumentar a classificação previamente prevista.

Adicionalmente, informamos que o atestado de prestação de serviço técnico, anexado à CAT, pelo CREA, refere-se ao mesmo documento previamente apresentado, e atesta que um total de seis cabeços foram testados.

Levando em consideração o acima citado, conforme os testes realizados e descritos na CAT262025000354 & CAT262025000378, o número total de cabeços testados para 100 toneladas é de 12.

Permanecemos à disposição para quaisquer esclarecimentos adicionais que se façam necessários.



A L V A R O C L E M E N T E

☎ +55 13 3219-1664 📞 +55 13 99615-1677

✉ aclemente@bowline.com.br

🌐 www.bowline.com.br

On Thu, 20 Mar 2025 at 11:04, APPA EQUIPE DE PREGÃO <pregaoeletronico@appa.pr.gov.br> wrote:

Bom dia

Em que pese o envio da CAT como exigido em Edital, após a análise o setor requisitante foram encontradas inconsistências nos documentos, para o que, em diligência, pedimos sua manifestação, no prazo de 1 (um) dia. Segue em anexo os apontamentos sobre os achados na documentação enviada, que neste momento levam à inabilitação da licitante.

Coloco-me à disposição para eventuais esclarecimentos.

At.te

ANGELO G. BOCHENEK
Pregoeiro



Gerência de Administração
PREGÃO ELETRÔNICO | Coordenadoria de Licitações - COLIC

+55 (41) 3420-13 73 (41) 3420 11 27
pregaoeletronico@appa.pr.gov.br

www.portosdoparana.pr.gov.br
Palácio Taguaré - Avenida Ayrton Senna da Silva, 161
DOM PEDRO II - Paranaguá/PR

Em 17/03/2025 às 09:21 horas, "Bowline Marine & Cargos Consultants" <aclemente@bowline.com.br> escreveu:

Bom dia Sr. Pregoeiro,

Conforme mencionado anteriormente, estamos anexando a CAT referente ao serviço na BTP ao qual nos foi devolvida pelo CREA.

Desde já agradecemos a compreensão e ficamos aguardando os próximos passos desse processo.

Atenciosamente,



A L V A R O C L E M E N T E

☎ +55 13 3219-1664 📞 +55 13 99615-1677

✉ aclemente@bowline.com.br

🌐 www.bowline.com.br

On Fri, 7 Mar 2025 at 17:35, Bowline Marine & Cargos Consultants <aclemente@bowline.com.br> wrote:
Boa Tarde Sr. Pregoeiro,

Conforme mencionado no email anterior, estamos anexando a CAT referente ao serviço na VLI (Ultrafertil).

Salientamos que ainda falta a CAT referente ao serviço da BTP ao qual ainda não nos foi devolvida pelo CREA , assim que recebermos também estaremos anexando.

Solicitamos a confirmação de recebimento, desde já agradecemos e nos colocamos a disposição para qualquer esclarecimento,

Atenciosamente,



ALVARO CLEMENTE

+55 13 3219-1664 +55 13 99615-1677
aclemente@bowline.com.br
www.bowline.com.br

On Wed, 5 Mar 2025 at 13:10, APPA EQUIPE DE PREGÃO <pregaoeletronico@appa.pr.gov.br> wrote:
Boa Tarde,

Recebido 35 PDF's.



Gerência de Administração
PREGÃO ELETRÔNICO | Coordenadoria de Licitações - COLIC
+55 (41) 3420-13 73 (41) 3420 11 27
pregaoeletronico@appa.pr.gov.br
www.portosdoparana.pr.gov.br
Palácio Taguaré - Avenida Ayrton Senna da Silva, 161
DOM PEDRO II - Paranaguá/PR

Em 28/02/2025 às 18:39 horas, "Bowline Marine & Cargos Consultants" <aclemente@bowline.com.br> escreveu:

Sr. Pregoeiro,

Em atendimento ao comando dado ao encerramento da Sessão do Pregão Eletrônico nº 1000000151, encaminhamos, tempestivamente, a proposta ajustada (conforme modelo disponibilizado em anexo ao Edital). a segue também a composição do BDI requerida no item 9 do Termo de Referência.

Quanto aos documentos de habilitação, em razão do tamanho dos arquivos, para evitar problemas de recepção, compartilhamos link de acesso à pasta na qual constam todos os itens. O envio neste formato foi verificado antecipadamente, via contato telefônico com O Sr. Delcio Chicora, feito em 28/02/25 às 11:32h.

https://drive.google.com/drive/folders/1tkfdsbrMtyjzU73g9CUG-BYp7MZs7MTI?usp=drive_link

Ademais disso, como argumento extra, anexamos à este e-mail o cadastro "REGULAR" feito no GMS, tal qual possibilitado no item 11.6 (parte final) do Edital.

Quanto aos documentos de habilitação técnica, é imperioso destacar a apresentação e cumprimento dos itens comandos no Edital, restando disponibilizados:

- Atestados;
- ARTs;
- Indicação de Equipe Técnica Profissional exigida, com declaração de responsabilidade, conforme modelo;
- Registros do Profissional e da Empresa no órgão de classe competente;
- Laudo/ensaio;
- Atestado de Visita Técnica;

Para fins de esclarecimento, ponderamos que as CATs foram solicitadas ao CREA antes mesmo da data da abertura das propostas, em regime de urgência, como se faz prova do quadro destacado abaixo, extraído do sistema de protocolo do CREA/SP.

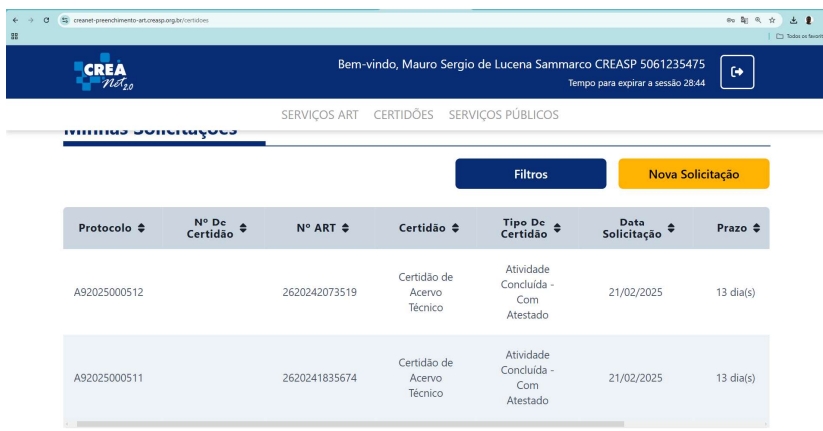

Protocolo	Nº De Certidão	Nº ART	Certidão	Tipo De Certidão	Data Solicitação	Prazo
A92025000512		2620242073519	Certidão de Acervo Técnico	Atividade Concluída - Com Atestado	21/02/2025	13 dia(s)
A92025000511		2620241835674	Certidão de Acervo Técnico	Atividade Concluída - Com Atestado	21/02/2025	13 dia(s)

Porém, por motivos alheios ao controle desta licitante, ainda não foram emitidas, razão pela qual deixam de ser disponibilizadas.

Neste sentido, considerando que as CATs aguardadas são baseadas nos registros feitos nas ARTs, estas, são integradas ao conjunto de documentos comprobatórios disponibilizados neste momento, requerendo, desde já a juntada das CATs, tão logo o órgão as disponibilize.

Sendo o que nos cumpria para o momento,

Nos colocamos à disposição para prestar quaisquer esclarecimentos necessários.



ALVARO CLEMENTE

+55 13 3219-1664 +55 13 99615-1677

aclemente@bowline.com.br

www.bowline.com.br



Não contém vírus. www.avg.com