

PREGÃO ELETRÔNICO Nº SAP 120/2024 APPA

À APPA – ADMINISTRAÇÃO DOS PORTOS DE PARANAGUÁ E ANTONINA

OBJETO: Lote 3: Motores

A empresa AUTOMATIC IND. E COM. DE EQUIP. ELETRICOS LTDA com sede na cidade de Luzerna - SC à Rua RUI BARBOSA, nº 564, Centro, CEP 89609-000, TELEFONE: (49) 3523-1033, com CNPJ/MF: 76.756.198/0001-18, e-mail: rafael@automatic.com.br propõe a APPA a execução do objeto da Licitação supra-referenciada, tudo em conformidade com o Edital, Condições Gerais de Contratos e Elementos Técnicos Instrutores da Licitação. O valor proposto é de R\$ 600.000,00 (seiscentos mil reais).

O prazo de validade da Proposta será de no mínimo 60 (sessenta) dias, contatos da entrega da proposta da licitação.

Se vencedora da licitação, assinará o Contrato Administrativo, na qualidade de representante legal, o Sr. GUNTER KNOLSEISEN portador do CPF 020.519.909-72 RG 545.645 SSI/SC e Sra. ANA LUCIA KNOLSEISEN portadora do CPF 168.094.409-68 RG 206.229 SSP/SC.

Endereço: Rua Hercílio Luz, nº 51, Centro, no município de Luzerna (SC), CEP 89609-000.

Luzerna 25 em novembro de 2024.

Lote 3

LOTE	ITEM	QUANT	UNID	DESCRIÇÃO COMPLETA DOS SERVIÇO/MATERIAIS	VALOR UNITÁRIO	VALOR TOTAL DOS ITENS
3	46	01	PÇ	Motor elétrico – 3,0CV – 2,2KW – 380V – 60 Hz – 4 POLOS – 1800 RPM – GRAU DE PROTEÇÃO IP – 66W – CARCAÇA 90L – ISOLAMENTO F (155°)	R\$ 3.026,20	R\$ 3.026,20
3	47	01	PÇ	MOTOR ELETRICO - POTÊNCIA (KW): 15 CARCAÇA: 160M FORMA CONSTRUTIVA: B5D TENSÃO (VCA): 380 FREQUÊNCIA (HZ): 60 NÚMERO DE POLOS: 4 GRAU DE PROTEÇÃO/ISOLAMENTO/ IP-66W Isolamento F	R\$ 8.939,42	R\$ 8.939,42
3	48	01	PÇ	MOTOR ELETRICO POTÊNCIA (KW): 11,1 CARCAÇA: 132M/L FORMA CONSTRUTIVA: B5D TENSÃO (VCA): 380 FREQUÊNCIA (HZ): 60 NÚMERO DE POLOS: 4 GRAU DE PROTEÇÃO/ISOLAMENTO/ IP-66W Isolamento F	R\$ 4.151,74	R\$ 4.151,74
3	49	01	PÇ	MOTOR ELETRICO POTÊNCIA (KW): 74,5 CARCAÇA: 250S/M FORMA CONSTRUTIVA: B5D TENSÃO (VCA): 380 FREQUÊNCIA (HZ): 60 NÚMERO DE POLOS: 4 GRAU DE PROTEÇÃO/ISOLAMENTO/ IP-66W Isolamento F	R\$ 44.728,75	R\$ 44.728,75
3	50	01	PÇ	MOTOR ELETRICO POTÊNCIA (KW): 3,7 CARCAÇA: DRN132M 6/BE11/T H/C/DUE FORMA CONSTRUTIVA: M4A - M4B TENSÃO (VCA): 220/380/440 FREQUÊNCIA (HZ): 60 NÚMERO DE POLOS: 6 GRAU DE PROTEÇÃO/ISOLAMENTO/ IP-55W Isolamento F	R\$ 4.754,67	R\$ 4.754,67
3	51	01	PÇ	MOTOR ELETRICO POTÊNCIA (KW): 2,2 CARCAÇA: 90S FORMA CONSTRUTIVA: B5T TENSÃO (VCA): 220/380 FREQUÊNCIA (HZ): 60	R\$ 2.953,96	R\$ 2.953,96

				NÚMERO DE POLOS: 2 GRAU DE PROTEÇÃO/ISOLAMENTO/: IP-66W Isolamento F		
3	52	01	PÇ	MOTOR ELETRICO POTÊNCIA (KW): 2,2 CARÇAÇA: 90S FORMA CONSTRUTIVA: V1 TENSÃO (VCA): 220/380 FREQUÊNCIA (HZ): 60 NÚMERO DE POLOS: 2 GRAU DE PROTEÇÃO/ISOLAMENTO/: IP-66W Isolamento F	R\$ 2.953,96	R\$ 2.953,96
3	53	01	PÇ	MOTOR ELETRICO POTÊNCIA (KW): 7,4 CARÇAÇA: 132S FORMA CONSTRUTIVA: B3D TENSÃO (VCA): 220/380/440 FREQUÊNCIA (HZ): 60 NÚMERO DE POLOS: 2 GRAU DE PROTEÇÃO/ISOLAMENTO/: IP-66W Isolamento F	R\$ 6.212,17	R\$ 6.212,17
3	54	01	PÇ	MOTOR ELETRICO POTÊNCIA (KW):55 CARÇAÇA: 250S/M FORMA CONSTRUTIVA: GEARBOX TENSÃO (VCA): 380 FREQUÊNCIA (HZ): 60 NÚMERO DE POLOS: 2 GRAU DE PROTEÇÃO/ISOLAMENTO/ IP-55W Isolamento F	R\$ 42.920,65	R\$ 42.920,65
3	55	01	PÇ	MOTOR ELETRICO POTÊNCIA (KW): 11,1 CARÇAÇA: 132M FORMA CONSTRUTIVA: B3D TENSÃO (VCA): 380 FREQUÊNCIA (HZ): 60 NÚMERO DE POLOS: 2 GRAU DE PROTEÇÃO/ISOLAMENTO/: IP-55W Isolamento F	R\$ 5.959,95	R\$ 5.959,95
3	56	01	PÇ	MOTOR ELETRICO POTÊNCIA (KW): 1,1 CARÇAÇA: 80 FORMA CONSTRUTIVA: B5 TENSÃO (VCA): 380 FREQUÊNCIA (HZ): 60 NÚMERO DE POLOS: 4 GRAU DE PROTEÇÃO/ISOLAMENTO/: IP-55W Isolamento F	R\$ 1.270,79	R\$ 1.270,79
3	57	01	PÇ	MOTOR ELETRICO POTÊNCIA (KW): 55 CARÇAÇA: 225S/M FORMA CONSTRUTIVA: B3T TENSÃO (VCA): 380 FREQUÊNCIA (HZ): 60 NÚMERO DE POLOS: 4 GRAU DE PROTEÇÃO/ISOLAMENTO/: IP-66W Isolamento F	R\$ 36.470,08	R\$ 36.470,08
3	58	01	PÇ	MOTOR ELETRICO POTÊNCIA (KW): 90 CARÇAÇA: 280S/M FORMA CONSTRUTIVA: B3T TENSÃO (VCA): 380 FREQUÊNCIA (HZ): 60 NÚMERO DE POLOS: 4 GRAU DE PROTEÇÃO/ISOLAMENTO/: IP-66W Isolamento F	R\$ 68.369,40	R\$ 68.369,40
3	59	01	PÇ	MOTOR ELETRICO POTÊNCIA (KW): 9,3 CARÇAÇA: 132M FORMA CONSTRUTIVA: V1 TENSÃO (VCA): 380 FREQUÊNCIA (HZ): 60 NÚMERO DE POLOS: 4 GRAU DE PROTEÇÃO/ISOLAMENTO/: IP-55W Isolamento F	R\$ 5.761,65	R\$ 5.761,65
3	60	01	PÇ	MOTOR ELETRICO POTÊNCIA (KW): 1,1 CARÇAÇA: 90S FORMA CONSTRUTIVA: V3 TENSÃO (VCA): 220/380 FREQUÊNCIA (HZ): 60 NÚMERO DE POLOS: 4 GRAU DE PROTEÇÃO/ISOLAMENTO/: IP-66W Isolamento F	R\$ 1.832,68	R\$ 1.832,68
3	61	01	PÇ	MOTOR ELETRICO POTÊNCIA (KW): 260 CARÇAÇA: 315S/M FORMA CONSTRUTIVA: B3T TENSÃO (VCA): 380 FREQUÊNCIA (HZ): 60 NÚMERO DE POLOS: 4 GRAU DE PROTEÇÃO/ISOLAMENTO/: IP-66W Isolamento F	R\$ 169.775,81	R\$ 169.775,81
3	62	01	PÇ	MOTOR ELETRICO POTÊNCIA (KW): 220 CARÇAÇA: 315S/M FORMA CONSTRUTIVA: B3T TENSÃO (VCA): 380 FREQUÊNCIA (HZ): 60 NÚMERO DE POLOS: 4 GRAU DE PROTEÇÃO/ISOLAMENTO/: IP-66W Isolamento F	R\$ 156.687,07	R\$ 156.687,07
3	63	01	PÇ	MOTOR ELETRICO POTÊNCIA (KW): 37,5 CARÇAÇA: 200M FORMA CONSTRUTIVA: B3T TENSÃO (VCA): 380 FREQUÊNCIA (HZ): 60 NÚMERO DE POLOS: 4 GRAU DE PROTEÇÃO/ISOLAMENTO/: IP-66W Isolamento F	R\$ 33.231,05	R\$ 33.231,05
					VALOR TOTAL LOTE: R\$ 600.000,00	

Luzerna, 25 de novembro de 2024

GUNTER KNOLSEISEN
DIRETOR

ANA LUCIA KNOLSEISEN
DIRETORA

545.645 SSI/SC

206.229 SSP/SC

ATESTADO DE FORNECIMENTO

Atestamos para os devidos fins que a empresa Automatic Indústria e Comércio de Equipamentos Elétricos Ltda, localizada à Rua Rui Barbosa, 564 em Luzerna (SC), inscrita no CNPJ sob o nº 76.576.198/0001-18 e inscrição estadual nº 250.954.281, forneceu para nossa empresa 01 motor de indução trifásico de potência 450CV tipo alto-rendimento, 4 pólos, tensões 220/380/440V, marca WEG.

Informamos que a referida empresa sempre cumpriu fielmente com suas obrigações, com a maior eficiência, garantia e cumprimento do prazo de entrega, não havendo nada que a desabone até a presente data.

Tangará, 24 de novembro de 2006

Nome completo
Função

Dr. Antonio E. P. de Souza
Diretor

ATESTADO DE FORNECIMENTO

Atestamos para os devidos fins que a empresa Automatic Indústria e Comércio de Equipamentos Elétricos Ltda, localizada à Rua Rui Barbosa, 564 em Luzerna (SC), inscrita no CNPJ sob o nº 76.576.198/0001-18 e inscrição estadual nº 250.954.281, forneceu para nossa empresa 01 motor de indução trifásico de potência 450CV tipo alto-rendimento, 4 pólos, tensões 220/380/440V, marca WEG.

Informamos que a referida empresa sempre cumpriu fielmente com suas obrigações, com a maior eficiência, garantia e cumprimento do prazo de entrega, não havendo nada que a desabone até a presente data.

Tangará, 24 de novembro de 2006

Nome completo
Função

Dr. Antonio E. P. de Souza
Diretor

BALANÇO PATRIMONIAL



Entidade: AUTOMATIC IND. E COM. DE EQUIPAMENTOS ELETRICOS LTDA

Período da Escrituração: 01/01/2023 a 31/12/2023 CNPJ: 76.576.198/0001-18

Número de Ordem do Livro: 135

Período Selecionado: 01 de Janeiro de 2023 a 31 de Dezembro de 2023

Descrição	Nota	Saldo Inicial	Saldo Final
ATIVO		R\$ 98.593.875,14	R\$ 110.679.989,74
ATIVO CIRCULANTE		R\$ 82.838.492,31	R\$ 96.290.871,18
EQUIVALENTES DE CAIXA		R\$ 20.219.039,84	R\$ 39.129.222,23
CAIXA GERAL		R\$ 8.591,06	R\$ 8.952,85
BANCOS CONTA MOVIMENTO		R\$ 246.537,27	R\$ 135.009,07
BANCOS CONTA APLICAÇÃO		R\$ 19.963.911,51	R\$ 38.985.260,31
CREDITOS OPERACIONAIS		R\$ 12.568.181,06	R\$ 13.869.120,37
DIREITOS DE CURTO PRAZO		R\$ 12.568.181,06	R\$ 13.869.120,37
IMPOSTOS A RECUPERAR		R\$ 820.398,40	R\$ 400.772,07
IMPOSTOS ESTADUAIS A RECUPERAR		R\$ 694.937,00	R\$ 285.577,36
IMPOSTOS FEDERAIS A RECUPERAR		R\$ 125.461,40	R\$ 115.194,71
OUTROS IMPOSTOS A RECUPERAR		R\$ 0,00	R\$ 0,00
ESTOQUES		R\$ 48.671.951,01	R\$ 42.571.814,92
ESTOQUE DE MERCADORIAS		R\$ 27.409.916,31	R\$ 28.539.637,41
ESTOQUE DE MATERIA PRIMA		R\$ 8.675.708,13	R\$ 9.017.893,52
ESTOQUE DE MATERIAL DE USO E CONSUMO		R\$ 260.106,44	R\$ 246.920,44
TRANSFERENCIAS ENTRE FILIAIS		R\$ 46.543,01	R\$ 39.239,74
(-) OUTROS ESTOQUES		R\$ (547.799,47)	R\$ (272.069,06)
ESTOQUE DE PRODUTOS EM ELABORAÇÃO		R\$ 12.601.476,59	R\$ 4.996.762,79
ESTOQUE ADQUIRIDO COM ENTREGA FUTURA		R\$ 226.000,00	R\$ 3.430,08
ESTOQUE DE PRODUTOS ACABADOS		R\$ 0,00	R\$ 0,00
DESPESAS ANTECIPADAS		R\$ 0,00	R\$ 0,00
Premios de Seguros a Vencer		R\$ 0,00	R\$ 0,00
Alugueis		R\$ 0,00	R\$ 0,00
OUTROS ATIVOS CIRCULANTES		R\$ 558.922,00	R\$ 319.941,59
MERCADORIAS EM PODER DE TERCEIROS		R\$ 558.922,00	R\$ 319.941,59
FATURAMENTO PARA ENTREGA FUTURA		R\$ 0,00	R\$ 0,00
ATIVO NAO CIRCULANTE		R\$ 15.755.382,83	R\$ 14.389.118,56
REALIZAVEL A LONGO PRAZO		R\$ 4.211.123,03	R\$ 744.203,37
APLICAÇÕES FINANCEIRAS		R\$ 0,00	R\$ 0,00

Este documento é parte integrante de escrituração cuja autenticação se comprova pelo recibo de número EE.D7.3B.3C.C1.CC.CA.25.AC.78.5D.9F.D4.C3.D2.47.76.64.DA.8C-9, nos termos do Decreto nº 8.683/2016.

Este relatório foi gerado pelo Sistema Público de Escrituração Digital – Sped

BALANÇO PATRIMONIAL

Entidade: AUTOMATIC IND. E COM. DE EQUIPAMENTOS ELETRICOS LTDA

Período da Escrituração: 01/01/2023 a 31/12/2023 CNPJ: 76.576.198/0001-18

Número de Ordem do Livro: 135

Período Selecionado: 01 de Janeiro de 2023 a 31 de Dezembro de 2023

Descrição	Nota	Saldo Inicial	Saldo Final
OUTROS CREDITOS		R\$ 4.211.123,03	R\$ 744.203,37
PERMANENTE		R\$ 11.544.259,80	R\$ 13.644.915,19
INVESTIMENTOS		R\$ 584.327,26	R\$ 588.174,18
IMOBILIZADO		R\$ 10.918.688,53	R\$ 13.015.497,00
INTANGIVEL		R\$ 41.244,01	R\$ 41.244,01
ATIVO DIFERIDO		R\$ 0,00	R\$ 0,00
PASSIVO		R\$ 98.593.875,14	R\$ 110.679.989,74
PASSIVO CIRCULANTE		R\$ 17.437.699,87	R\$ 18.409.424,71
OBRIGAÇÕES DE CURTO PRAZO		R\$ 4.662.447,22	R\$ 5.238.961,58
DUPLICATAS A PAGAR		R\$ 2.877.908,01	R\$ 2.953.370,72
CHEQUES EM TRANSITO		R\$ 0,00	R\$ 0,00
ADIANTAMENTO DE CLIENTES		R\$ 1.784.539,21	R\$ 2.285.590,86
OBRIGAÇÕES SOCIAIS		R\$ 1.146.395,85	R\$ 1.275.016,28
SALARIOS A PAGAR		R\$ 1.146.395,85	R\$ 1.275.016,28
OBRIGAÇÕES FISCAIS E PREVIDENCIARIAS		R\$ 3.693.374,02	R\$ 2.904.430,18
OBRIGAÇÕES FISCAIS		R\$ 2.604.282,23	R\$ 1.600.499,40
OBRIGAÇÕES PREVIDENCIARIAS		R\$ 1.089.091,79	R\$ 1.303.930,78
OBRIGAÇÕES C/ BANCOS - INVESTIMENTOS		R\$ 5.313.317,61	R\$ 6.064.375,60
ALUGUEIS		R\$ 0,00	R\$ 0,00
CONTRIBUIÇÕES		R\$ 0,00	R\$ 0,00
FINANCIAMENTOS		R\$ 896.690,26	R\$ 2.034.391,77
LEASING		R\$ 25.484,76	R\$ 0,00
CAPITAL DE GIRO		R\$ 4.391.142,59	R\$ 4.029.983,83
OBRIGAÇÕES COM SOCIOS		R\$ 9.136,74	R\$ 9.639,67
PRO LABORE A PAGAR		R\$ 9.136,74	R\$ 9.639,67
DIVIDENDOS A PAGAR		R\$ 0,00	R\$ 0,00
JUROS SOBRE CAPITAL PROPRIO A PAGAR		R\$ 0,00	R\$ 0,00
PROVISÕES		R\$ 2.601.905,90	R\$ 2.869.128,87
PROVISÕES TRABALHISTAS		R\$ 2.601.905,90	R\$ 2.869.128,87
PROVISÕES FEDERAIS		R\$ 0,00	R\$ 0,00
OUTROS PASSIVOS CIRCULANTES		R\$ 11.122,53	R\$ 47.872,53

Este documento é parte integrante de escrituração cuja autenticação se comprova pelo recibo de número EE.D7.3B.3C.C1.CC.CA.25.AC.78.5D.9F.D4.C3.D2.47.76.64.DA.8C-9, nos termos do Decreto nº 8.683/2016.

Este relatório foi gerado pelo Sistema Público de Escrituração Digital – Sped

BALANÇO PATRIMONIAL

Entidade: AUTOMATIC IND. E COM. DE EQUIPAMENTOS ELETRICOS LTDA
Período da Escrituração: 01/01/2023 a 31/12/2023 CNPJ: 76.576.198/0001-18
Número de Ordem do Livro: 135
Período Selecionado: 01 de Janeiro de 2023 a 31 de Dezembro de 2023

Descrição	Nota	Saldo Inicial	Saldo Final
MERCADORIAS DE TERCEIROS		R\$ 11.122,53	R\$ 47.872,53
PASSIVO NAO CIRCULANTE		R\$ 46.399.268,12	R\$ 51.006.914,47
OBRIGAÇÕES DE LONGO PRAZO		R\$ 46.399.268,12	R\$ 51.006.914,47
OUTRAS OBRIGAÇÕES		R\$ 6.802.845,04	R\$ 7.490.854,14
RECEITAS A REALIZAR		R\$ 39.596.423,08	R\$ 43.516.060,33
PATRIMONIO LIQUIDO		R\$ 34.756.907,15	R\$ 41.263.650,56
CAPITAL SOCIAL		R\$ 6.043.160,00	R\$ 6.043.160,00
Capital Subscrito e Realizado		R\$ 6.043.160,00	R\$ 6.043.160,00
Capital a Integralizar		R\$ 0,00	R\$ 0,00
RESERVAS DE CAPITAL		R\$ 7.472.148,07	R\$ 8.817.669,99
Reserva de Capital		R\$ 7.472.148,07	R\$ 8.817.669,99
Reserva com Aporte dos Socios		R\$ 0,00	R\$ 0,00
AJUSTE DE AVALIAÇÃO PATRIMONIAL		R\$ 0,00	R\$ 0,00
REAVALIAÇÃO DE ATIVOS		R\$ 0,00	R\$ 0,00
REAVALIAÇÃO DE COLIGADAS E CONTROLADAS		R\$ 0,00	R\$ 0,00
RESERVAS DE LUCROS		R\$ 5.636.530,92	R\$ 8.038.681,37
Reserva de Lucros		R\$ 0,00	R\$ 0,00
Reserva para Expansao		R\$ 5.636.530,92	R\$ 8.038.681,37
SALDOS DE RESULTADOS		R\$ 15.605.068,16	R\$ 18.364.139,20
LUCROS E PREJUIZOS ACUMULADOS		R\$ 15.605.068,16	R\$ 18.364.139,20
RESULTADO DO EXERCICIO		R\$ 0,00	R\$ 0,00
OUTRAS CONTAS DO PATRIMONIO LIQUIDO		R\$ 0,00	R\$ 0,00

Este documento é parte integrante de escrituração cuja autenticação se comprova pelo recibo de número EE.D7.3B.3C.C1.CC.CA.25.AC.78.5D.9F.D4.C3.D2.47.76.64.DA.8C-9, nos termos do Decreto nº 8.683/2016.

Este relatório foi gerado pelo Sistema Público de Escrituração Digital – Sped

DEMONSTRAÇÃO DE RESULTADO DO EXERCÍCIO



Entidade: AUTOMATIC IND. E COM. DE EQUIPAMENTOS ELETRICOS LTDA
Período da Escrituração: 01/01/2023 a 31/12/2023 **CNPJ:** 76.576.198/0001-18
Número de Ordem do Livro: 135
Período Selecionado: 01 de Janeiro de 2023 a 31 de Dezembro de 2023

Descrição	Nota	Saldo anterior	Saldo atual
RECEITA OPERACIONAL BRUTA		R\$ 150.196.819,60	R\$ 163.071.720,03
(+) Venda de Mercadorias		R\$ 77.782.113,76	R\$ 92.923.316,88
(+) Venda de Produtos Elaborados		R\$ 39.604.699,42	R\$ 40.115.499,75
(+) Venda de Mão de Obra		R\$ 29.283.736,12	R\$ 30.029.644,67
(+) Venda de Exportação		R\$ 3.526.270,30	R\$ 3.258,73
(-) DEVOLUÇÕES / IMPOSTOS		R\$ (25.105.454,46)	R\$ (27.742.376,32)
(-) (-) Devolução de Vendas		R\$ (2.203.085,08)	R\$ (4.756.938,42)
(-) (-) Icms		R\$ (10.537.523,42)	R\$ (10.594.284,19)
(-) (-) Ipi		R\$ (641.630,49)	R\$ (417.809,18)
(-) (-) Pis		R\$ (1.938.991,44)	R\$ (1.973.408,84)
(-) (-) Cofins		R\$ (8.931.097,34)	R\$ (9.089.630,66)
(-) (-) Iss		R\$ (853.126,69)	R\$ (910.305,03)
(-) (-) Cprb		R\$ (0,00)	R\$ (0,00)
(-) (-) Simples Nacional		R\$ (0,00)	R\$ (0,00)
(-) TOTAL DOS CUSTOS		R\$ (87.467.036,74)	R\$ (101.828.340,67)
(-) (-) Custo dos Produtos Vendidos		R\$ (62.735.969,50)	R\$ (74.210.222,39)
(-) (-) Custo da Mão de Obra		R\$ (19.287.226,59)	R\$ (21.491.400,97)
(-) (-) Outros Custos		R\$ (5.443.840,65)	R\$ (6.126.717,31)
(-) TOTAL DAS DESPESAS		R\$ (18.139.902,11)	R\$ (25.379.681,18)
(-) (-) Despesas com Pessoal de Vendas		R\$ (9.356.711,19)	R\$ (10.195.359,64)
(-) (-) Despesas com Vendas		R\$ (2.870.948,22)	R\$ (7.658.383,77)
(-) (-) Despesas com Pessoal Administrativo		R\$ (3.448.828,30)	R\$ (4.025.292,03)
(-) (-) Despesas Administrativas		R\$ (1.997.086,40)	R\$ (2.727.054,05)
(-) (-) Despesas Tributárias		R\$ (466.328,00)	R\$ (773.591,69)
RESULTADO FINANCEIRO		R\$ 858.461,01	R\$ 3.605.139,28
(+) Receita Financeira		R\$ 2.191.307,04	R\$ 4.772.856,69
(-) (-) Despesa Financeira		R\$ (1.960.274,26)	R\$ (1.859.670,00)
(+) Outras Receitas		R\$ 162.233,65	R\$ 312.238,90
(-) (-) Outras Despesas		R\$ (91.523,04)	R\$ (107.318,52)
(+) Venda de Sucata		R\$ 556.717,62	R\$ 487.032,21
(-) (+/-) Receita / Despesa Entre Unidades		R\$ (0,00)	R\$ (0,00)
(-) PROVISÃO PARA IR E CPLL		R\$ (6.919.218,30)	R\$ (4.001.995,52)
(-) (-) Provisão para Imposto de Renda		R\$ (5.081.307,57)	R\$ (2.936.290,82)
(-) (-) Provisão para Contribuição Social		R\$ (1.837.910,73)	R\$ (1.065.704,70)

Este documento é parte integrante de escrituração cuja autenticação se comprova pelo recibo de número EE.D7.3B.3C.C1.CC.CA.25.AC.78.5D.9F.D4.C3.D2.47.76.64.DA.8C-9, nos termos do Decreto nº 8.683/2016.

Este relatório foi gerado pelo Sistema Público de Escrituração Digital – Sped

DEMONSTRAÇÃO DE RESULTADO DO EXERCÍCIO

Entidade: AUTOMATIC IND. E COM. DE EQUIPAMENTOS ELETRICOS LTDA
Período da Escrituração: 01/01/2023 a 31/12/2023 CNPJ: 76.576.198/0001-18
Número de Ordem do Livro: 135
Período Selecionado: 01 de Janeiro de 2023 a 31 de Dezembro de 2023

Descrição	Nota	Saldo anterior	Saldo atual
(=) LUCRO/PREJUIZO LIQUIDO DO EXERCICIO		R\$ 13.423.669,00	R\$ 7.724.465,62

Este documento é parte integrante de escrituração cuja autenticação se comprova pelo recibo de número EE.D7.3B.3C.C1.CC.CA.25.AC.78.5D.9F.D4.C3.D2.47.76.64.DA.8C-9, nos termos do Decreto nº 8.683/2016.

Este relatório foi gerado pelo Sistema Público de Escrituração Digital – Sped

TERMOS DE ABERTURA E ENCERRAMENTO



Entidade:	AUTOMATIC IND. E COM. DE EQUIPAMENTOS ELETRICOS LTDA		
Período da Escrituração:	01/01/2023 a 31/12/2023	CNPJ:	76.576.198/0001-18
Número de Ordem do Livro:	135		

TERMO DE ABERTURA

Nome Empresarial	AUTOMATIC IND. E COM. DE EQUIPAMENTOS ELETRICOS LTDA
NIRE	42200585261
CNPJ	76.576.198/0001-18
Número de Ordem	135
Natureza do Livro	LIVRO DIARIO
Município	LUZERNA (SC)
Data do arquivamento dos atos constitutivos	25/01/1983
Data de arquivamento do ato de conversão de sociedade simples em sociedade empresária	
Data de encerramento do exercício social	31/12/2023
Quantidade total de linhas do arquivo digital	960301

TERMO DE ENCERRAMENTO

Nome Empresarial	AUTOMATIC IND. E COM. DE EQUIPAMENTOS ELETRICOS LTDA
Natureza do Livro	LIVRO DIARIO
Número de ordem	135
Quantidade total de linhas do arquivo digital	960301
Data de inicio	01/01/2023
Data de término	31/12/2023

Este documento é parte integrante de escrituração cuja autenticação se comprova pelo recibo de número EE.D7.3B.3C.C1.CC.CA.25.AC.78.5D.9F.D4.C3.D2.47.76.64.DA.8C-9, nos termos do Decreto nº 8.683/2016.

Este relatório foi gerado pelo Sistema Público de Escrituração Digital – Sped

DADOS DAS ASSINATURAS



Entidade:	AUTOMATIC IND. E COM. DE EQUIPAMENTOS ELETRICOS LTDA		
Período da Escrituração:	01/01/2023 a 31/12/2023	CNPJ:	76.576.198/0001-18
Número de Ordem do Livro:	135		

Dados das Assinaturas da Escrituração

Qualificação do Assinante	Contador
Tipo do Certificado	Pessoa Física
CPF / CNPJ	743.343.609-04
Nº de Série do Certificado	4850535430587774913
Nome do Signatário	VALDENIR MENEGAT:74334360904
Autoridade Certificadora Emissora	AC LINK RFB v2
Validade	13/11/2023 a 12/11/2024

Qualificação do Assinante	Diretor
Tipo do Certificado	Pessoa Física
CPF / CNPJ	020.519.909-72
Nº de Série do Certificado	7308283381023483889
Nome do Signatário	GUNTER KNOLSEISEN:02051990972
Autoridade Certificadora Emissora	AC LINK RFB v2
Validade	24/04/2022 a 24/04/2025

RECIBO DE ENTREGA DE ESCRITURAÇÃO CONTÁBIL DIGITAL

IDENTIFICAÇÃO DO TITULAR DA ESCRITURAÇÃO		
NIRE 42200585261	CNPJ 76.576.198/0001-18	
NOME EMPRESARIAL AUTOMATIC IND. E COM. DE EQUIPAMENTOS ELETRICOS LTDA		

IDENTIFICAÇÃO DA ESCRITURAÇÃO	
FORMA DA ESCRITURAÇÃO CONTÁBIL Livro Diário (Completo - sem escrituração Auxiliar)	PERÍODO DA ESCRITURAÇÃO 01/01/2023 a 31/12/2023
NATUREZA DO LIVRO LIVRO DIARIO	NÚMERO DO LIVRO 135
IDENTIFICAÇÃO DO ARQUIVO (HASH) EE.D7.3B.3C.C1.CC.CA.25.AC.78.5D.9F.D4.C3.D2.47.76.64.DA.8C	

ESTE LIVRO FOI ASSINADO COM OS SEGUINTES CERTIFICADOS DIGITAIS:					
QUALIFICAÇÃO DO SIGNATARIO	CPF/CNPJ	NOME	Nº SÉRIE DO CERTIFICADO	VALIDADE	RESPONSÁVEL LEGAL
Contador	74334360904	VALDENIR MENEGAT:74334360904	485053543058777491 3	13/11/2023 a 12/11/2024	Não
Diretor	02051990972	GUNTER KNOLSEISEN:02051990	730828338102348388 9	24/04/2022 a 24/04/2025	Sim

NÚMERO DO RECIBO:
EE.D7.3B.3C.C1.CC.CA.25.AC.78.5D.9
F.D4.C3.D2.47.76.64.DA.8C-9

Escrituração recebida via Internet
pelo Agente Receptor SERPRO

em 23/05/2024 às 13:17:21

8B.6B.67.1C.CE.F3.47.4D
9C.35.3A.EB.FD.59.AD.B7

Considera-se autenticado o livro contábil a que se refere este recibo, dispensando-se a autenticação de que trata o art. 39 da Lei nº 8.934/1994. Este recibo comprova a autenticação.

BASE LEGAL: Decreto nº 1.800/1996, com a alteração do Decreto nº 8.683/2016, e arts. 39, 39-A, 39-B da Lei nº 8.934/1994 com a alteração da Lei Complementar nº 1247/2014.

BALANÇO PATRIMONIAL



Entidade: AUTOMATIC IND. E COM. DE EQUIPAMENTOS ELETRICOS LTDA

Período da Escrituração: 01/01/2023 a 31/12/2023 CNPJ: 76.576.198/0001-18

Número de Ordem do Livro: 135

Período Selecionado: 01 de Janeiro de 2023 a 31 de Dezembro de 2023

Descrição	Nota	Saldo Inicial	Saldo Final
ATIVO		R\$ 98.593.875,14	R\$ 110.679.989,74
ATIVO CIRCULANTE		R\$ 82.838.492,31	R\$ 96.290.871,18
EQUIVALENTES DE CAIXA		R\$ 20.219.039,84	R\$ 39.129.222,23
CAIXA GERAL		R\$ 8.591,06	R\$ 8.952,85
BANCOS CONTA MOVIMENTO		R\$ 246.537,27	R\$ 135.009,07
BANCOS CONTA APLICAÇÃO		R\$ 19.963.911,51	R\$ 38.985.260,31
CREDITOS OPERACIONAIS		R\$ 12.568.181,06	R\$ 13.869.120,37
DIREITOS DE CURTO PRAZO		R\$ 12.568.181,06	R\$ 13.869.120,37
IMPOSTOS A RECUPERAR		R\$ 820.398,40	R\$ 400.772,07
IMPOSTOS ESTADUAIS A RECUPERAR		R\$ 694.937,00	R\$ 285.577,36
IMPOSTOS FEDERAIS A RECUPERAR		R\$ 125.461,40	R\$ 115.194,71
OUTROS IMPOSTOS A RECUPERAR		R\$ 0,00	R\$ 0,00
ESTOQUES		R\$ 48.671.951,01	R\$ 42.571.814,92
ESTOQUE DE MERCADORIAS		R\$ 27.409.916,31	R\$ 28.539.637,41
ESTOQUE DE MATERIA PRIMA		R\$ 8.675.708,13	R\$ 9.017.893,52
ESTOQUE DE MATERIAL DE USO E CONSUMO		R\$ 260.106,44	R\$ 246.920,44
TRANSFERENCIAS ENTRE FILIAIS		R\$ 46.543,01	R\$ 39.239,74
(-) OUTROS ESTOQUES		R\$ (547.799,47)	R\$ (272.069,06)
ESTOQUE DE PRODUTOS EM ELABORAÇÃO		R\$ 12.601.476,59	R\$ 4.996.762,79
ESTOQUE ADQUIRIDO COM ENTREGA FUTURA		R\$ 226.000,00	R\$ 3.430,08
ESTOQUE DE PRODUTOS ACABADOS		R\$ 0,00	R\$ 0,00
DESPESAS ANTECIPADAS		R\$ 0,00	R\$ 0,00
Premios de Seguros a Vencer		R\$ 0,00	R\$ 0,00
Alugueis		R\$ 0,00	R\$ 0,00
OUTROS ATIVOS CIRCULANTES		R\$ 558.922,00	R\$ 319.941,59
MERCADORIAS EM PODER DE TERCEIROS		R\$ 558.922,00	R\$ 319.941,59
FATURAMENTO PARA ENTREGA FUTURA		R\$ 0,00	R\$ 0,00
ATIVO NAO CIRCULANTE		R\$ 15.755.382,83	R\$ 14.389.118,56
REALIZAVEL A LONGO PRAZO		R\$ 4.211.123,03	R\$ 744.203,37
APLICAÇÕES FINANCEIRAS		R\$ 0,00	R\$ 0,00

Este documento é parte integrante de escrituração cuja autenticação se comprova pelo recibo de número EE.D7.3B.3C.C1.CC.CA.25.AC.78.5D.9F.D4.C3.D2.47.76.64.DA.8C-9, nos termos do Decreto nº 8.683/2016.

Este relatório foi gerado pelo Sistema Público de Escrituração Digital – Sped

BALANÇO PATRIMONIAL

Entidade: AUTOMATIC IND. E COM. DE EQUIPAMENTOS ELETRICOS LTDA
Período da Escrituração: 01/01/2023 a 31/12/2023 CNPJ: 76.576.198/0001-18
Número de Ordem do Livro: 135
Período Selecionado: 01 de Janeiro de 2023 a 31 de Dezembro de 2023

Descrição	Nota	Saldo Inicial	Saldo Final
OUTROS CREDITOS		R\$ 4.211.123,03	R\$ 744.203,37
PERMANENTE		R\$ 11.544.259,80	R\$ 13.644.915,19
INVESTIMENTOS		R\$ 584.327,26	R\$ 588.174,18
IMOBILIZADO		R\$ 10.918.688,53	R\$ 13.015.497,00
INTANGIVEL		R\$ 41.244,01	R\$ 41.244,01
ATIVO DIFERIDO		R\$ 0,00	R\$ 0,00
PASSIVO		R\$ 98.593.875,14	R\$ 110.679.989,74
PASSIVO CIRCULANTE		R\$ 17.437.699,87	R\$ 18.409.424,71
OBRIGAÇÕES DE CURTO PRAZO		R\$ 4.662.447,22	R\$ 5.238.961,58
DUPLICATAS A PAGAR		R\$ 2.877.908,01	R\$ 2.953.370,72
CHEQUES EM TRANSITO		R\$ 0,00	R\$ 0,00
ADIANTAMENTO DE CLIENTES		R\$ 1.784.539,21	R\$ 2.285.590,86
OBRIGAÇÕES SOCIAIS		R\$ 1.146.395,85	R\$ 1.275.016,28
SALARIOS A PAGAR		R\$ 1.146.395,85	R\$ 1.275.016,28
OBRIGAÇÕES FISCAIS E PREVIDENCIARIAS		R\$ 3.693.374,02	R\$ 2.904.430,18
OBRIGAÇÕES FISCAIS		R\$ 2.604.282,23	R\$ 1.600.499,40
OBRIGAÇÕES PREVIDENCIARIAS		R\$ 1.089.091,79	R\$ 1.303.930,78
OBRIGAÇÕES C/ BANCOS - INVESTIMENTOS		R\$ 5.313.317,61	R\$ 6.064.375,60
ALUGUEIS		R\$ 0,00	R\$ 0,00
CONTRIBUIÇÕES		R\$ 0,00	R\$ 0,00
FINANCIAMENTOS		R\$ 896.690,26	R\$ 2.034.391,77
LEASING		R\$ 25.484,76	R\$ 0,00
CAPITAL DE GIRO		R\$ 4.391.142,59	R\$ 4.029.983,83
OBRIGAÇÕES COM SOCIOS		R\$ 9.136,74	R\$ 9.639,67
PRO LABORE A PAGAR		R\$ 9.136,74	R\$ 9.639,67
DIVIDENDOS A PAGAR		R\$ 0,00	R\$ 0,00
JUROS SOBRE CAPITAL PROPRIO A PAGAR		R\$ 0,00	R\$ 0,00
PROVISÕES		R\$ 2.601.905,90	R\$ 2.869.128,87
PROVISÕES TRABALHISTAS		R\$ 2.601.905,90	R\$ 2.869.128,87
PROVISÕES FEDERAIS		R\$ 0,00	R\$ 0,00
OUTROS PASSIVOS CIRCULANTES		R\$ 11.122,53	R\$ 47.872,53

Este documento é parte integrante de escrituração cuja autenticação se comprova pelo recibo de número EE.D7.3B.3C.C1.CC.CA.25.AC.78.5D.9F.D4.C3.D2.47.76.64.DA.8C-9, nos termos do Decreto nº 8.683/2016.

Este relatório foi gerado pelo Sistema Público de Escrituração Digital – Sped

BALANÇO PATRIMONIAL

Entidade: AUTOMATIC IND. E COM. DE EQUIPAMENTOS ELETRICOS LTDA
Período da Escrituração: 01/01/2023 a 31/12/2023 CNPJ: 76.576.198/0001-18
Número de Ordem do Livro: 135
Período Selecionado: 01 de Janeiro de 2023 a 31 de Dezembro de 2023

Descrição	Nota	Saldo Inicial	Saldo Final
MERCADORIAS DE TERCEIROS		R\$ 11.122,53	R\$ 47.872,53
PASSIVO NAO CIRCULANTE		R\$ 46.399.268,12	R\$ 51.006.914,47
OBRIGAÇÕES DE LONGO PRAZO		R\$ 46.399.268,12	R\$ 51.006.914,47
OUTRAS OBRIGAÇÕES		R\$ 6.802.845,04	R\$ 7.490.854,14
RECEITAS A REALIZAR		R\$ 39.596.423,08	R\$ 43.516.060,33
PATRIMONIO LIQUIDO		R\$ 34.756.907,15	R\$ 41.263.650,56
CAPITAL SOCIAL		R\$ 6.043.160,00	R\$ 6.043.160,00
Capital Subscrito e Realizado		R\$ 6.043.160,00	R\$ 6.043.160,00
Capital a Integralizar		R\$ 0,00	R\$ 0,00
RESERVAS DE CAPITAL		R\$ 7.472.148,07	R\$ 8.817.669,99
Reserva de Capital		R\$ 7.472.148,07	R\$ 8.817.669,99
Reserva com Aporte dos Socios		R\$ 0,00	R\$ 0,00
AJUSTE DE AVALIAÇÃO PATRIMONIAL		R\$ 0,00	R\$ 0,00
REAVALIAÇÃO DE ATIVOS		R\$ 0,00	R\$ 0,00
REAVALIAÇÃO DE COLIGADAS E CONTROLADAS		R\$ 0,00	R\$ 0,00
RESERVAS DE LUCROS		R\$ 5.636.530,92	R\$ 8.038.681,37
Reserva de Lucros		R\$ 0,00	R\$ 0,00
Reserva para Expansao		R\$ 5.636.530,92	R\$ 8.038.681,37
SALDOS DE RESULTADOS		R\$ 15.605.068,16	R\$ 18.364.139,20
LUCROS E PREJUIZOS ACUMULADOS		R\$ 15.605.068,16	R\$ 18.364.139,20
RESULTADO DO EXERCICIO		R\$ 0,00	R\$ 0,00
OUTRAS CONTAS DO PATRIMONIO LIQUIDO		R\$ 0,00	R\$ 0,00

Este documento é parte integrante de escrituração cuja autenticação se comprova pelo recibo de número EE.D7.3B.3C.C1.CC.CA.25.AC.78.5D.9F.D4.C3.D2.47.76.64.DA.8C-9, nos termos do Decreto nº 8.683/2016.

Este relatório foi gerado pelo Sistema Público de Escrituração Digital – Sped

DEMONSTRAÇÃO DE RESULTADO DO EXERCÍCIO



Entidade: AUTOMATIC IND. E COM. DE EQUIPAMENTOS ELETRICOS LTDA
 Período da Escrituração: 01/01/2023 a 31/12/2023 CNPJ: 76.576.198/0001-18
 Número de Ordem do Livro: 135
 Período Selecionado: 01 de Janeiro de 2023 a 31 de Dezembro de 2023

Descrição	Nota	Saldo anterior	Saldo atual
RECEITA OPERACIONAL BRUTA		R\$ 150.196.819,60	R\$ 163.071.720,03
(+) Venda de Mercadorias		R\$ 77.782.113,76	R\$ 92.923.316,88
(+) Venda de Produtos Elaborados		R\$ 39.604.699,42	R\$ 40.115.499,75
(+) Venda de Mão de Obra		R\$ 29.283.736,12	R\$ 30.029.644,67
(+) Venda de Exportação		R\$ 3.526.270,30	R\$ 3.258,73
(-) DEVOLUÇÕES / IMPOSTOS		R\$ (25.105.454,46)	R\$ (27.742.376,32)
(-) (-) Devolução de Vendas		R\$ (2.203.085,08)	R\$ (4.756.938,42)
(-) (-) Icms		R\$ (10.537.523,42)	R\$ (10.594.284,19)
(-) (-) Ipi		R\$ (641.630,49)	R\$ (417.809,18)
(-) (-) Pis		R\$ (1.938.991,44)	R\$ (1.973.408,84)
(-) (-) Cofins		R\$ (8.931.097,34)	R\$ (9.089.630,66)
(-) (-) Iss		R\$ (853.126,69)	R\$ (910.305,03)
(-) (-) Cprb		R\$ (0,00)	R\$ (0,00)
(-) (-) Simples Nacional		R\$ (0,00)	R\$ (0,00)
(-) TOTAL DOS CUSTOS		R\$ (87.467.036,74)	R\$ (101.828.340,67)
(-) (-) Custo dos Produtos Vendidos		R\$ (62.735.969,50)	R\$ (74.210.222,39)
(-) (-) Custo da Mão de Obra		R\$ (19.287.226,59)	R\$ (21.491.400,97)
(-) (-) Outros Custos		R\$ (5.443.840,65)	R\$ (6.126.717,31)
(-) TOTAL DAS DESPESAS		R\$ (18.139.902,11)	R\$ (25.379.681,18)
(-) (-) Despesas com Pessoal de Vendas		R\$ (9.356.711,19)	R\$ (10.195.359,64)
(-) (-) Despesas com Vendas		R\$ (2.870.948,22)	R\$ (7.658.383,77)
(-) (-) Despesas com Pessoal Administrativo		R\$ (3.448.828,30)	R\$ (4.025.292,03)
(-) (-) Despesas Administrativas		R\$ (1.997.086,40)	R\$ (2.727.054,05)
(-) (-) Despesas Tributárias		R\$ (466.328,00)	R\$ (773.591,69)
RESULTADO FINANCEIRO		R\$ 858.461,01	R\$ 3.605.139,28
(+) Receita Financeira		R\$ 2.191.307,04	R\$ 4.772.856,69
(-) (-) Despesa Financeira		R\$ (1.960.274,26)	R\$ (1.859.670,00)
(+) Outras Receitas		R\$ 162.233,65	R\$ 312.238,90
(-) (-) Outras Despesas		R\$ (91.523,04)	R\$ (107.318,52)
(+) Venda de Sucata		R\$ 556.717,62	R\$ 487.032,21
(-) (+/-) Receita / Despesa Entre Unidades		R\$ (0,00)	R\$ (0,00)
(-) PROVISÃO PARA IR E CPLL		R\$ (6.919.218,30)	R\$ (4.001.995,52)
(-) (-) Provisão para Imposto de Renda		R\$ (5.081.307,57)	R\$ (2.936.290,82)
(-) (-) Provisão para Contribuição Social		R\$ (1.837.910,73)	R\$ (1.065.704,70)

Este documento é parte integrante de escrituração cuja autenticação se comprova pelo recibo de número EE.D7.3B.3C.C1.CC.CA.25.AC.78.5D.9F.D4.C3.D2.47.76.64.DA.8C-9, nos termos do Decreto nº 8.683/2016.

Este relatório foi gerado pelo Sistema Público de Escrituração Digital – Sped

DEMONSTRAÇÃO DE RESULTADO DO EXERCÍCIO

Entidade: AUTOMATIC IND. E COM. DE EQUIPAMENTOS ELETRICOS LTDA
Período da Escrituração: 01/01/2023 a 31/12/2023 CNPJ: 76.576.198/0001-18
Número de Ordem do Livro: 135
Período Selecionado: 01 de Janeiro de 2023 a 31 de Dezembro de 2023

Descrição	Nota	Saldo anterior	Saldo atual
(=) LUCRO/PREJUIZO LIQUIDO DO EXERCICIO		R\$ 13.423.669,00	R\$ 7.724.465,62

Este documento é parte integrante de escrituração cuja autenticação se comprova pelo recibo de número EE.D7.3B.3C.C1.CC.CA.25.AC.78.5D.9F.D4.C3.D2.47.76.64.DA.8C-9, nos termos do Decreto nº 8.683/2016.

Este relatório foi gerado pelo Sistema Público de Escrituração Digital – Sped

TERMOS DE ABERTURA E ENCERRAMENTO



Entidade:	AUTOMATIC IND. E COM. DE EQUIPAMENTOS ELETRICOS LTDA		
Período da Escrituração:	01/01/2023 a 31/12/2023	CNPJ:	76.576.198/0001-18
Número de Ordem do Livro:	135		

TERMO DE ABERTURA

Nome Empresarial	AUTOMATIC IND. E COM. DE EQUIPAMENTOS ELETRICOS LTDA
NIRE	42200585261
CNPJ	76.576.198/0001-18
Número de Ordem	135
Natureza do Livro	LIVRO DIARIO
Município	LUZERNA (SC)
Data do arquivamento dos atos constitutivos	25/01/1983
Data de arquivamento do ato de conversão de sociedade simples em sociedade empresária	
Data de encerramento do exercício social	31/12/2023
Quantidade total de linhas do arquivo digital	960301

TERMO DE ENCERRAMENTO

Nome Empresarial	AUTOMATIC IND. E COM. DE EQUIPAMENTOS ELETRICOS LTDA
Natureza do Livro	LIVRO DIARIO
Número de ordem	135
Quantidade total de linhas do arquivo digital	960301
Data de inicio	01/01/2023
Data de término	31/12/2023

Este documento é parte integrante de escrituração cuja autenticação se comprova pelo recibo de número EE.D7.3B.3C.C1.CC.CA.25.AC.78.5D.9F.D4.C3.D2.47.76.64.DA.8C-9, nos termos do Decreto nº 8.683/2016.

Este relatório foi gerado pelo Sistema Público de Escrituração Digital – Sped

DADOS DAS ASSINATURAS



Entidade:	AUTOMATIC IND. E COM. DE EQUIPAMENTOS ELETRICOS LTDA		
Período da Escrituração:	01/01/2023 a 31/12/2023	CNPJ:	76.576.198/0001-18
Número de Ordem do Livro:	135		

Dados das Assinaturas da Escrituração

Qualificação do Assinante	Contador
Tipo do Certificado	Pessoa Física
CPF / CNPJ	743.343.609-04
Nº de Série do Certificado	4850535430587774913
Nome do Signatário	VALDENIR MENEGAT:74334360904
Autoridade Certificadora Emissora	AC LINK RFB v2
Validade	13/11/2023 a 12/11/2024

Qualificação do Assinante	Diretor
Tipo do Certificado	Pessoa Física
CPF / CNPJ	020.519.909-72
Nº de Série do Certificado	7308283381023483889
Nome do Signatário	GUNTER KNOLSEISEN:02051990972
Autoridade Certificadora Emissora	AC LINK RFB v2
Validade	24/04/2022 a 24/04/2025

RECIBO DE ENTREGA DE ESCRITURAÇÃO CONTÁBIL DIGITAL

IDENTIFICAÇÃO DO TITULAR DA ESCRITURAÇÃO		
NIRE 42200585261	CNPJ 76.576.198/0001-18	
NOME EMPRESARIAL AUTOMATIC IND. E COM. DE EQUIPAMENTOS ELETRICOS LTDA		

IDENTIFICAÇÃO DA ESCRITURAÇÃO	
FORMA DA ESCRITURAÇÃO CONTÁBIL Livro Diário (Completo - sem escrituração Auxiliar)	PERÍODO DA ESCRITURAÇÃO 01/01/2023 a 31/12/2023
NATUREZA DO LIVRO LIVRO DIARIO	NÚMERO DO LIVRO 135
IDENTIFICAÇÃO DO ARQUIVO (HASH) EE.D7.3B.3C.C1.CC.CA.25.AC.78.5D.9F.D4.C3.D2.47.76.64.DA.8C	

ESTE LIVRO FOI ASSINADO COM OS SEGUINTES CERTIFICADOS DIGITAIS:					
QUALIFICAÇÃO DO SIGNATARIO	CPF/CNPJ	NOME	Nº SÉRIE DO CERTIFICADO	VALIDADE	RESPONSÁVEL LEGAL
Contador	74334360904	VALDENIR MENEGAT:74334360904	485053543058777491 3	13/11/2023 a 12/11/2024	Não
Diretor	02051990972	GUNTER KNOLSEISEN:02051990	730828338102348388 9	24/04/2022 a 24/04/2025	Sim

NÚMERO DO RECIBO:
EE.D7.3B.3C.C1.CC.CA.25.AC.78.5D.9
F.D4.C3.D2.47.76.64.DA.8C-9

Escrituração recebida via Internet
pelo Agente Receptor SERPRO

em 23/05/2024 às 13:17:21

8B.6B.67.1C.CE.F3.47.4D
9C.35.3A.EB.FD.59.AD.B7

Considera-se autenticado o livro contábil a que se refere este recibo, dispensando-se a autenticação de que trata o art. 39 da Lei nº 8.934/1994. Este recibo comprova a autenticação.

BASE LEGAL: Decreto nº 1.800/1996, com a alteração do Decreto nº 8.683/2016, e arts. 39, 39-A, 39-B da Lei nº 8.934/1994 com a alteração da Lei Complementar nº 1247/2014.



REPÚBLICA FEDERATIVA DO BRASIL

CADASTRO NACIONAL DA PESSOA JURÍDICA

<div>NÚMERO DE INSCRIÇÃO 76.576.198/0001-18 MATRIZ</div>	<div>COMPROVANTE DE INSCRIÇÃO E DE SITUAÇÃO CADASTRAL</div>	<div>DATA DE ABERTURA 25/01/1983</div>
--	---	--

NOME EMPRESARIAL
AUTOMATIC IND. E COM. DE EQUIP. ELETRICOS LTDA

<div>TÍTULO DO ESTABELECIMENTO (NOME DE FANTASIA) AUTOMATIC ELECTRIC</div>	<div>PORTE DEMAIS</div>
--	-----------------------------

CÓDIGO E DESCRIÇÃO DA ATIVIDADE ECONÔMICA PRINCIPAL
27.31-7-00 - Fabricação de aparelhos e equipamentos para distribuição e controle de energia elétrica

CÓDIGO E DESCRIÇÃO DAS ATIVIDADES ECONÔMICAS SECUNDÁRIAS
26.10-8-00 - Fabricação de componentes eletrônicos
27.10-4-01 - Fabricação de geradores de corrente contínua e alternada, peças e acessórios
27.10-4-03 - Fabricação de motores elétricos, peças e acessórios
27.90-2-02 - Fabricação de equipamentos para sinalização e alarme
33.14-7-10 - Manutenção e reparação de máquinas e equipamentos para uso geral não especificados anteriormente
33.21-0-00 - Instalação de máquinas e equipamentos industriais
43.21-5-00 - Instalação e manutenção elétrica
46.63-0-00 - Comércio atacadista de Máquinas e equipamentos para uso industrial; partes e peças
46.69-9-99 - Comércio atacadista de outras máquinas e equipamentos não especificados anteriormente; partes e peças
46.73-7-00 - Comércio atacadista de material elétrico
62.02-3-00 - Desenvolvimento e licenciamento de programas de computador customizáveis
62.09-1-00 - Suporte técnico, manutenção e outros serviços em tecnologia da informação
71.12-0-00 - Serviços de engenharia
77.39-0-99 - Aluguel de outras máquinas e equipamentos comerciais e industriais não especificados anteriormente, sem operador
78.20-5-00 - Locação de mão-de-obra temporária

CÓDIGO E DESCRIÇÃO DA NATUREZA JURÍDICA
206-2 - Sociedade Empresária Limitada

<div>LOGRADOURO R RUI BARBOSA</div>	<div>NÚMERO 564</div>	<div>COMPLEMENTO *****</div>
---	---------------------------	----------------------------------

<div>CEP 89.609-000</div>	<div>BAIRRO/DISTRITO CENTRO</div>	<div>MUNICÍPIO LUZERNA</div>	<div>UF SC</div>
-------------------------------	---------------------------------------	----------------------------------	----------------------

<div>ENDEREÇO ELETRÔNICO</div>	<div>TELEFONE</div>
--------------------------------	---------------------

ENTE FEDERATIVO RESPONSÁVEL (EFR)

<div>SITUAÇÃO CADASTRAL ATIVA</div>	<div>DATA DA SITUAÇÃO CADASTRAL 24/09/2005</div>
---	--

MOTIVO DE SITUAÇÃO CADASTRAL

<div>SITUAÇÃO ESPECIAL *****</div>	<div>DATA DA SITUAÇÃO ESPECIAL *****</div>
--	--

Aprovado pela Instrução Normativa RFB nº 2.119, de 06 de dezembro de 2022.

Emitido no dia 19/11/2024 às 15:26:11 (data e hora de Brasília).

Página: 1/1



REPÚBLICA FEDERATIVA DO BRASIL

CADASTRO NACIONAL DA PESSOA JURÍDICA

<div>NÚMERO DE INSCRIÇÃO 76.576.198/0001-18 MATRIZ</div>	<div>COMPROVANTE DE INSCRIÇÃO E DE SITUAÇÃO CADASTRAL</div>	<div>DATA DE ABERTURA 25/01/1983</div>
--	---	--

NOME EMPRESARIAL
AUTOMATIC IND. E COM. DE EQUIP. ELETRICOS LTDA

<div>TÍTULO DO ESTABELECIMENTO (NOME DE FANTASIA) AUTOMATIC ELECTRIC</div>	<div>PORTE DEMAIS</div>
--	-----------------------------

CÓDIGO E DESCRIÇÃO DA ATIVIDADE ECONÔMICA PRINCIPAL
27.31-7-00 - Fabricação de aparelhos e equipamentos para distribuição e controle de energia elétrica

CÓDIGO E DESCRIÇÃO DAS ATIVIDADES ECONÔMICAS SECUNDÁRIAS
26.10-8-00 - Fabricação de componentes eletrônicos
27.10-4-01 - Fabricação de geradores de corrente contínua e alternada, peças e acessórios
27.10-4-03 - Fabricação de motores elétricos, peças e acessórios
27.90-2-02 - Fabricação de equipamentos para sinalização e alarme
33.14-7-10 - Manutenção e reparação de máquinas e equipamentos para uso geral não especificados anteriormente
33.21-0-00 - Instalação de máquinas e equipamentos industriais
43.21-5-00 - Instalação e manutenção elétrica
46.63-0-00 - Comércio atacadista de Máquinas e equipamentos para uso industrial; partes e peças
46.69-9-99 - Comércio atacadista de outras máquinas e equipamentos não especificados anteriormente; partes e peças
46.73-7-00 - Comércio atacadista de material elétrico
62.02-3-00 - Desenvolvimento e licenciamento de programas de computador customizáveis
62.09-1-00 - Suporte técnico, manutenção e outros serviços em tecnologia da informação
71.12-0-00 - Serviços de engenharia
77.39-0-99 - Aluguel de outras máquinas e equipamentos comerciais e industriais não especificados anteriormente, sem operador
78.20-5-00 - Locação de mão-de-obra temporária

CÓDIGO E DESCRIÇÃO DA NATUREZA JURÍDICA
206-2 - Sociedade Empresária Limitada

<div>LOGRADOURO R RUI BARBOSA</div>	<div>NÚMERO 564</div>	<div>COMPLEMENTO *****</div>
---	---------------------------	----------------------------------

<div>CEP 89.609-000</div>	<div>BAIRRO/DISTRITO CENTRO</div>	<div>MUNICÍPIO LUZERNA</div>	<div>UF SC</div>
-------------------------------	---------------------------------------	----------------------------------	----------------------

<div>ENDEREÇO ELETRÔNICO</div>	<div>TELEFONE</div>
--------------------------------	---------------------

ENTE FEDERATIVO RESPONSÁVEL (EFR)

<div>SITUAÇÃO CADASTRAL ATIVA</div>	<div>DATA DA SITUAÇÃO CADASTRAL 24/09/2005</div>
---	--

MOTIVO DE SITUAÇÃO CADASTRAL

<div>SITUAÇÃO ESPECIAL *****</div>	<div>DATA DA SITUAÇÃO ESPECIAL *****</div>
--	--

Aprovado pela Instrução Normativa RFB nº 2.119, de 06 de dezembro de 2022.

Emitido no dia 19/11/2024 às 15:26:11 (data e hora de Brasília).

Página: 1/1



**ESTADO DE SANTA CATARINA
SECRETARIA DE ESTADO DA FAZENDA**

CERTIDÃO NEGATIVA DE DÉBITOS ESTADUAIS

Nome (razão social): **AUTOMATIC IND. E COM. DE EQUIPAMENTOS ELETRICOS LTDA**
CNPJ/CPF: **76.576.198/0001-18**

Ressalvando o direito da Fazenda Estadual de inscrever e cobrar as dívidas que vierem a ser apuradas, é certificado que não constam, na presente data, pendências em nome do contribuinte acima identificado, relativas aos tributos, dívida ativa e demais débitos administrados pela Secretaria de Estado da Fazenda.

Dispositivo Legal: **Lei nº 3938/66, Art. 154**
Número da certidão: **240140354724224**
Data de emissão: **10/11/2024 04:21:19**
Validade (Lei nº 3938/66, Art. 158): **09/05/2025**

A autenticidade desta certidão deverá ser confirmada na página da Secretaria de Estado da Fazenda na Internet, no endereço: <http://www.sef.sc.gov.br>



**ESTADO DE SANTA CATARINA
SECRETARIA DE ESTADO DA FAZENDA**

CERTIDÃO NEGATIVA DE DÉBITOS ESTADUAIS

Nome (razão social): **AUTOMATIC IND. E COM. DE EQUIPAMENTOS ELETRICOS LTDA**
CNPJ/CPF: **76.576.198/0001-18**

Ressalvando o direito da Fazenda Estadual de inscrever e cobrar as dívidas que vierem a ser apuradas, é certificado que não constam, na presente data, pendências em nome do contribuinte acima identificado, relativas aos tributos, dívida ativa e demais débitos administrados pela Secretaria de Estado da Fazenda.

Dispositivo Legal: **Lei nº 3938/66, Art. 154**
Número da certidão: **240140354724224**
Data de emissão: **10/11/2024 04:21:19**
Validade (Lei nº 3938/66, Art. 158): **09/05/2025**

A autenticidade desta certidão deverá ser confirmada na página da Secretaria de Estado da Fazenda na Internet, no endereço: <http://www.sef.sc.gov.br>

CERTIDÃO RECUPERAÇÃO JUDICIAL, EXTRAJUDICIAL E FALÊNCIA Nº: 3258821
Comarcas e Turmas Recursais (Primeiro Grau)

CERTIFICAMOS, na forma da lei, que, consultando os sistemas processuais, **NÃO CONSTAM** em tramitação nas comarcas do Estado de Santa Catarina **AÇÕES FALIMENTARES EM GERAL** contra:

NOME: AUTOMATIC

Raiz do CNPJ: 76.576.198

País endereço da sede : BRASIL

Estado endereço da sede : SANTA CATARINA

Município endereço da sede : LUZERNA

Endereço da sede : Rua Rui Barbosa, 564

Certidão emitida às 16:03 de 19/11/2024.

a) Os dados que serviram de parâmetro para a realização da busca e para expedição desta certidão são de responsabilidade do(a) solicitante, inexistindo qualquer conexão com a Receita Federal ou outra instituição pública para autenticação das informações prestadas, competindo ao(à) interessado(a) ou destinatário(a) sua conferência.

b) Certidão expedida gratuitamente, nos termos da Resolução CNJ n. 121/2010 e Resolução Conjunta GP/CGJ n. 6/2023.



A confirmação de autenticidade desta certidão estará disponível pelo prazo de 90 dias, contados da emissão do documento, no endereço <https://certidoes.tjsc.jus.br/download> - Solicitado por: Gunter Knolseisen - CPF:

***.519.909-**  Ouro

CERTIDÃO RECUPERAÇÃO JUDICIAL, EXTRAJUDICIAL E FALÊNCIA Nº: 3258821
Comarcas e Turmas Recursais (Primeiro Grau)

CERTIFICAMOS, na forma da lei, que, consultando os sistemas processuais, **NÃO CONSTAM** em tramitação nas comarcas do Estado de Santa Catarina **AÇÕES FALIMENTARES EM GERAL** contra:

NOME: AUTOMATIC

Raiz do CNPJ: 76.576.198

País endereço da sede : BRASIL

Estado endereço da sede : SANTA CATARINA

Município endereço da sede : LUZERNA

Endereço da sede : Rua Rui Barbosa, 564

Certidão emitida às 16:03 de 19/11/2024.

a) Os dados que serviram de parâmetro para a realização da busca e para expedição desta certidão são de responsabilidade do(a) solicitante, inexistindo qualquer conexão com a Receita Federal ou outra instituição pública para autenticação das informações prestadas, competindo ao(à) interessado(a) ou destinatário(a) sua conferência.

b) Certidão expedida gratuitamente, nos termos da Resolução CNJ n. 121/2010 e Resolução Conjunta GP/CGJ n. 6/2023.



A confirmação de autenticidade desta certidão estará disponível pelo prazo de 90 dias, contados da emissão do documento, no endereço <https://certidoes.tjsc.jus.br/download> - Solicitado por: Gunter Knolseisen - CPF:

***.519.909-**  Ouro

[Voltar](#)[Imprimir](#)

Certificado de Regularidade do FGTS - CRF

Inscrição: 76.576.198/0001-18
Razão Social: AUTOMATIC INDUSTRIA E COMERCIO DE EQUIPAMENTOS ELETRIC
Endereço: RUA RUI BARBOSA 564 / CENTRO / LUZERNA / SC / 89609-000

A Caixa Econômica Federal, no uso da atribuição que lhe confere o Art. 7, da Lei 8.036, de 11 de maio de 1990, certifica que, nesta data, a empresa acima identificada encontra-se em situação regular perante o Fundo de Garantia do Tempo de Serviço - FGTS.

O presente Certificado não servirá de prova contra cobrança de quaisquer débitos referentes a contribuições e/ou encargos devidos, decorrentes das obrigações com o FGTS.

Validade: 08/11/2024 a 07/12/2024

Certificação Número: 2024110818290515180943

Informação obtida em 19/11/2024 15:49:19

A utilização deste Certificado para os fins previstos em Lei esta condicionada a verificação de autenticidade no site da Caixa:
www.caixa.gov.br

[Voltar](#)[Imprimir](#)

Certificado de Regularidade do FGTS - CRF

Inscrição: 76.576.198/0001-18
Razão Social: AUTOMATIC INDUSTRIA E COMERCIO DE EQUIPAMENTOS ELETRIC
Endereço: RUA RUI BARBOSA 564 / CENTRO / LUZERNA / SC / 89609-000

A Caixa Econômica Federal, no uso da atribuição que lhe confere o Art. 7, da Lei 8.036, de 11 de maio de 1990, certifica que, nesta data, a empresa acima identificada encontra-se em situação regular perante o Fundo de Garantia do Tempo de Serviço - FGTS.

O presente Certificado não servirá de prova contra cobrança de quaisquer débitos referentes a contribuições e/ou encargos devidos, decorrentes das obrigações com o FGTS.

Validade: 08/11/2024 a 07/12/2024

Certificação Número: 2024110818290515180943

Informação obtida em 19/11/2024 15:49:19

A utilização deste Certificado para os fins previstos em Lei esta condicionada a verificação de autenticidade no site da Caixa:
www.caixa.gov.br



CERTIDÃO NEGATIVA DE DÉBITOS

Nome / Razão Social

AUTOMATIC IND. E COM. DE EQUIP. ELETRICOS LTDA CNPJ: 76576198000118

Aviso

Sem débitos pendentes até a presente data.

Comprovação Junto à

Finalidade

Mensagem

Certificamos que até a presente data não constam débitos tributários relativos à inscrição abaixo caracterizada.

A Fazenda Municipal se reserva o direito de cobrar débitos que venham a ser constatados, mesmo se referentes a períodos compreendidos nesta certidão.

Código de Controle

CWWCGUXAHV5NZZI1

A validade do documento pode ser consultada no site da prefeitura por meio do código de controle informado.
<http://www.luzerna.sc.gov.br>

Luzerna (SC), 14 de Agosto de 2024



CERTIDÃO NEGATIVA DE DÉBITOS

Nome / Razão Social

AUTOMATIC IND. E COM. DE EQUIP. ELETRICOS LTDA CNPJ: 76576198000118

Aviso

Sem débitos pendentes até a presente data.

Comprovação Junto à

Finalidade

Mensagem

Certificamos que até a presente data não constam débitos tributários relativos à inscrição abaixo caracterizada.

A Fazenda Municipal se reserva o direito de cobrar débitos que venham a ser constatados, mesmo se referentes a períodos compreendidos nesta certidão.

Código de Controle

CWWCGUXAHV5NZZI1

A validade do documento pode ser consultada no site da prefeitura por meio do código de controle informado.
<http://www.luzerna.sc.gov.br>

Luzerna (SC), 14 de Agosto de 2024



Estado do Paraná
Secretaria de Estado da Fazenda
Receita Estadual do Paraná

Certidão Negativa

de Débitos Tributários e de Dívida Ativa Estadual
Nº 035367504-27

Certidão fornecida para o CNPJ/MF: **76.576.198/0001-18**

Nome: **AUTOMATIC IND. E COM. DE EQUIP. ELETRICOS LTDA**

Estabelecimento baixado ou paralisado no Cadastro de Contribuintes do ICMS/PR

Ressalvado o direito da Fazenda Pública Estadual inscrever e cobrar débitos ainda não registrados ou que venham a ser apurados, certificamos que, verificando os registros da Secretaria de Estado da Fazenda, constatamos não existir pendências em nome do contribuinte acima identificado, nesta data.

Obs.: Esta Certidão engloba todos os estabelecimentos da empresa e refere-se a débitos de natureza tributária e não tributária, bem como ao descumprimento de obrigações tributárias acessórias.

Válida até 25/03/2025 - Fornecimento Gratuito

A autenticidade desta certidão deverá ser confirmada via Internet

www.fazenda.pr.gov.br



Estado do Paraná
Secretaria de Estado da Fazenda
Receita Estadual do Paraná

Certidão Negativa

de Débitos Tributários e de Dívida Ativa Estadual
Nº 035367504-27

Certidão fornecida para o CNPJ/MF: **76.576.198/0001-18**

Nome: **AUTOMATIC IND. E COM. DE EQUIP. ELETRICOS LTDA**

Estabelecimento baixado ou paralisado no Cadastro de Contribuintes do ICMS/PR

Ressalvado o direito da Fazenda Pública Estadual inscrever e cobrar débitos ainda não registrados ou que venham a ser apurados, certificamos que, verificando os registros da Secretaria de Estado da Fazenda, constatamos não existir pendências em nome do contribuinte acima identificado, nesta data.

Obs.: Esta Certidão engloba todos os estabelecimentos da empresa e refere-se a débitos de natureza tributária e não tributária, bem como ao descumprimento de obrigações tributárias acessórias.

Válida até 25/03/2025 - Fornecimento Gratuito

A autenticidade desta certidão deverá ser confirmada via Internet

www.fazenda.pr.gov.br



MINISTÉRIO DA FAZENDA
Secretaria da Receita Federal do Brasil
Procuradoria-Geral da Fazenda Nacional

**CERTIDÃO NEGATIVA DE DÉBITOS RELATIVOS AOS TRIBUTOS FEDERAIS E À DÍVIDA
ATIVA DA UNIÃO**

Nome: AUTOMATIC IND. E COM. DE EQUIP. ELETRICOS LTDA
CNPJ: 76.576.198/0001-18

Ressalvado o direito de a Fazenda Nacional cobrar e inscrever quaisquer dívidas de responsabilidade do sujeito passivo acima identificado que vierem a ser apuradas, é certificado que não constam pendências em seu nome, relativas a créditos tributários administrados pela Secretaria da Receita Federal do Brasil (RFB) e a inscrições em Dívida Ativa da União (DAU) junto à Procuradoria-Geral da Fazenda Nacional (PGFN).

Esta certidão é válida para o estabelecimento matriz e suas filiais e, no caso de ente federativo, para todos os órgãos e fundos públicos da administração direta a ele vinculados. Refere-se à situação do sujeito passivo no âmbito da RFB e da PGFN e abrange inclusive as contribuições sociais previstas nas alíneas 'a' a 'd' do parágrafo único do art. 11 da Lei nº 8.212, de 24 de julho de 1991.

A aceitação desta certidão está condicionada à verificação de sua autenticidade na Internet, nos endereços <<http://rfb.gov.br>> ou <<http://www.pgfn.gov.br>>.

Certidão emitida gratuitamente com base na Portaria Conjunta RFB/PGFN nº 1.751, de 2/10/2014.
Emitida às 15:10:51 do dia 25/11/2024 <hora e data de Brasília>.

Válida até 24/05/2025.

Código de controle da certidão: **1DB7.975B.B638.DC2B**

Qualquer rasura ou emenda invalidará este documento.



MINISTÉRIO DA FAZENDA
Secretaria da Receita Federal do Brasil
Procuradoria-Geral da Fazenda Nacional

**CERTIDÃO NEGATIVA DE DÉBITOS RELATIVOS AOS TRIBUTOS FEDERAIS E À DÍVIDA
ATIVA DA UNIÃO**

Nome: AUTOMATIC IND. E COM. DE EQUIP. ELETRICOS LTDA
CNPJ: 76.576.198/0001-18

Ressalvado o direito de a Fazenda Nacional cobrar e inscrever quaisquer dívidas de responsabilidade do sujeito passivo acima identificado que vierem a ser apuradas, é certificado que não constam pendências em seu nome, relativas a créditos tributários administrados pela Secretaria da Receita Federal do Brasil (RFB) e a inscrições em Dívida Ativa da União (DAU) junto à Procuradoria-Geral da Fazenda Nacional (PGFN).

Esta certidão é válida para o estabelecimento matriz e suas filiais e, no caso de ente federativo, para todos os órgãos e fundos públicos da administração direta a ele vinculados. Refere-se à situação do sujeito passivo no âmbito da RFB e da PGFN e abrange inclusive as contribuições sociais previstas nas alíneas 'a' a 'd' do parágrafo único do art. 11 da Lei nº 8.212, de 24 de julho de 1991.

A aceitação desta certidão está condicionada à verificação de sua autenticidade na Internet, nos endereços <<http://rfb.gov.br>> ou <<http://www.pgfn.gov.br>>.

Certidão emitida gratuitamente com base na Portaria Conjunta RFB/PGFN nº 1.751, de 2/10/2014.

Emitida às 15:10:51 do dia 25/11/2024 <hora e data de Brasília>.

Válida até 24/05/2025.

Código de controle da certidão: **1DB7.975B.B638.DC2B**

Qualquer rasura ou emenda invalidará este documento.



PODER JUDICIÁRIO
JUSTIÇA DO TRABALHO

CERTIDÃO NEGATIVA DE DÉBITOS TRABALHISTAS

Nome: AUTOMATIC IND. E COM. DE EQUIP. ELETRICOS LTDA (MATRIZ E FILIAIS)

CNPJ: 76.576.198/0001-18

Certidão nº: 80003972/2024

Expedição: 19/11/2024, às 15:52:53

Validade: 18/05/2025 - 180 (cento e oitenta) dias, contados da data de sua expedição.

Certifica-se que **AUTOMATIC IND. E COM. DE EQUIP. ELETRICOS LTDA (MATRIZ E FILIAIS)**, inscrito(a) no CNPJ sob o nº **76.576.198/0001-18**, **NÃO CONSTA** como inadimplente no Banco Nacional de Devedores Trabalhistas.

Certidão emitida com base nos arts. 642-A e 883-A da Consolidação das Leis do Trabalho, acrescentados pelas Leis ns.º 12.440/2011 e 13.467/2017, e no Ato 01/2022 da CGJT, de 21 de janeiro de 2022. Os dados constantes desta Certidão são de responsabilidade dos Tribunais do Trabalho.

No caso de pessoa jurídica, a Certidão atesta a empresa em relação a todos os seus estabelecimentos, agências ou filiais.

A aceitação desta certidão condiciona-se à verificação de sua autenticidade no portal do Tribunal Superior do Trabalho na Internet (<http://www.tst.jus.br>).

Certidão emitida gratuitamente.

INFORMAÇÃO IMPORTANTE

Do Banco Nacional de Devedores Trabalhistas constam os dados necessários à identificação das pessoas naturais e jurídicas inadimplentes perante a Justiça do Trabalho quanto às obrigações estabelecidas em sentença condenatória transitada em julgado ou em acordos judiciais trabalhistas, inclusive no concernente aos recolhimentos previdenciários, a honorários, a custas, a emolumentos ou a recolhimentos determinados em lei; ou decorrentes de execução de acordos firmados perante o Ministério Público do Trabalho, Comissão de Conciliação Prévia ou demais títulos que, por disposição legal, contiver força executiva.



PODER JUDICIÁRIO
JUSTIÇA DO TRABALHO

CERTIDÃO NEGATIVA DE DÉBITOS TRABALHISTAS

Nome: AUTOMATIC IND. E COM. DE EQUIP. ELETRICOS LTDA (MATRIZ E FILIAIS)

CNPJ: 76.576.198/0001-18

Certidão nº: 80003972/2024

Expedição: 19/11/2024, às 15:52:53

Validade: 18/05/2025 - 180 (cento e oitenta) dias, contados da data de sua expedição.

Certifica-se que **AUTOMATIC IND. E COM. DE EQUIP. ELETRICOS LTDA (MATRIZ E FILIAIS)**, inscrito(a) no CNPJ sob o nº **76.576.198/0001-18**, **NÃO CONSTA** como inadimplente no Banco Nacional de Devedores Trabalhistas.

Certidão emitida com base nos arts. 642-A e 883-A da Consolidação das Leis do Trabalho, acrescentados pelas Leis ns.º 12.440/2011 e 13.467/2017, e no Ato 01/2022 da CGJT, de 21 de janeiro de 2022. Os dados constantes desta Certidão são de responsabilidade dos Tribunais do Trabalho.

No caso de pessoa jurídica, a Certidão atesta a empresa em relação a todos os seus estabelecimentos, agências ou filiais.

A aceitação desta certidão condiciona-se à verificação de sua autenticidade no portal do Tribunal Superior do Trabalho na Internet (<http://www.tst.jus.br>).

Certidão emitida gratuitamente.

INFORMAÇÃO IMPORTANTE

Do Banco Nacional de Devedores Trabalhistas constam os dados necessários à identificação das pessoas naturais e jurídicas inadimplentes perante a Justiça do Trabalho quanto às obrigações estabelecidas em sentença condenatória transitada em julgado ou em acordos judiciais trabalhistas, inclusive no concernente aos recolhimentos previdenciários, a honorários, a custas, a emolumentos ou a recolhimentos determinados em lei; ou decorrentes de execução de acordos firmados perante o Ministério Público do Trabalho, Comissão de Conciliação Prévia ou demais títulos que, por disposição legal, contiver força executiva.



http://assinador.pscs.com.br/assinadorweb/autenticacao?chave1=99810wXZ8c-1a3I_FOSfDQ&chave2=Ug8cwwspH_-cKj5CvUIRA
ASSINADO DIGITALMENTE POR: 02051990972-GÜNTER KNOLSEISEN|16809440968-ANA LUCIA KNOLSEISEN|02782975951-RUBENS ANDRE CARLESSO
06576702949-RUBENS ANTONIO CARLESSO|94743355915-GIOVANI CARLO KNOLSEISEN

AUTOMATIC IND. E COM. DE EQUIPAMENTOS ELÉTRICOS LTDA
CNPJ Nº 76.576.198/0001-18
NIRE Nº 42200585261
LUZERNA – SC

TRIGÉSIMA OITAVA ALTERAÇÃO CONTRATUAL E CONSOLIDAÇÃO DO CONTRATO SOCIAL

A2PG2 INVESTIMENTOS E PARTICIPAÇÕES LTDA., pessoa jurídica brasileira de direito privado, com sede Rua Hercílio Luz, nº 51, Centro, na cidade de Luzerna, Estado de Santa Catarina, CEP 89609-000, inscrita no CNPJ/MF sob o nº 41.324.335/0001-42, com contrato social arquivado na Junta Comercial do Estado de Santa Catarina, sob o nº 42206510971, em sessão de 23/03/2021, representada neste ato por seu Diretor **GÜNTER KNOLSEISEN**, brasileiro, natural de Joaçaba (SC), casado pelo Regime de Comunhão Universal de Bens, empresário, residente e domiciliado na Rua Hercílio Luz, nº 51, Centro, no município de Luzerna (SC), CEP 89609-000, portador do CPF nº 020.519.909-72 e da Carteira de Identidade nº 545.645 SSI/SC.

RUBENS ANTONIO CARLESSO, brasileiro, natural de Joaçaba (SC), casado pelo Regime de Comunhão Universal de Bens, empresário, residente e domiciliado na Rua Doutor Roberto Koch, nº 135, Ed. San Marino, Apto 602, Bairro Atiradores, no município de Joinville (SC), CEP 89203-088, portador do CPF nº 065.767.029-49 e da Carteira de Identidade nº 3.159.290 SSP/SC.

GIOVANI CARLO KNOLSEISEN, brasileiro, natural de Joaçaba (SC), casado pelo Regime de Separação Total de Bens, engenheiro eletricitista, residente e domiciliado na Rua Roldão do Nascimento Maestri, 159, Bairro Flor da Serra, no município de Joaçaba (SC), CEP 89600-000, portador do CPF nº 947.433.559-15 e da Carteira de Identidade nº 3.159.631 SSP/SC.

RUBENS ANDRÉ CARLESSO, brasileiro, natural de Joinville (SC), casado pelo Regime de Comunhão Parcial de Bens, engenheiro eletricitista, residente e domiciliado na Rua Expedicionário Holz, nº 107, Apto 401, Bairro Atiradores, no município de Joinville (SC), CEP 89203-085 portador do CPF nº 027.829.759-51 e da Carteira de Identidade nº 3.620.908 SSP/SC.

ÚNICOS componentes da Sociedade Empresarial Limitada, que gira sob a Denominação Social de **AUTOMATIC IND. E COM. DE EQUIPAMENTOS ELÉTRICOS LTDA**, pessoa jurídica de direito privado com sua sede na Rua Rui Barbosa, nº 564, Centro, no município de Luzerna (SC), CEP 89609-000, inscrita no CNPJ sob nº 76.576.198/0001-18, através de seu Contrato Social devidamente registrado na Junta Comercial de Santa Catarina sob nº 42200585261 de 25/01/1983. Resolvem de pleno e comum acordo por este instrumento **ALTERAR** o seu Contrato Social da seguinte forma:

1. Registrar a constituição de uma filial no município de Criciúma (SC), na Avenida Carlos Pinto Sampaio, nº 991, Lote 249, Bairro São Luiz, no município de Criciúma, estado de Santa Catarina, CEP 88803-270, que terá o nome empresarial e título do estabelecimento igual ao da matriz, terá como ramo de atividades o comércio atacadista de material elétrico, comércio atacadista de máquinas e equipamentos para uso industrial, partes e peças, instalação de máquinas e equipamentos industriais, instalação e manutenção elétrica, manutenção e reparação de máquinas e equipamentos para uso geral, suporte técnico, manutenção e outros serviços em tecnologia da informação, fabricação de aparelhos e equipamentos para distribuição e controle de energia elétrica, locação de mão-de-obra temporária e aluguel de outras máquinas e equipamentos comerciais e industriais, sem operador.

E na melhor forma de direito consolidar o Contrato Social, com suas alterações acima descritas, que se regerá pela lei 10.406 de 10 de janeiro de 2002, através de seu novo Código Civil Brasileiro e pelas demais disposições legais aplicáveis à espécie, passando a vigorar com as seguintes cláusulas:



Junta Comercial do Estado de Santa Catarina

Certifico o Registro em 27/09/2024 Data dos Efeitos 25/09/2024

Arquivamento 20242048196 Protocolo 242048196 de 25/09/2024 NIRE 42200585261

Nome da empresa AUTOMATIC IND. E COM. DE EQUIPAMENTOS ELETRICOS LTDA

Este documento pode ser verificado em <http://regin.jucesc.sc.gov.br/autenticacaoDocumentos/autenticacao.aspx>

Chancela 636885807475269

Esta cópia foi autenticada digitalmente e assinada em 27/09/2024 LUCIANO LEITE KOWALSKI - Secretário-Geral



CAPÍTULO I
DENOMINAÇÃO, SEDE, FORO, OBJETO E DURAÇÃO.

CLÁUSULA 1ª - A sociedade tem como denominação social **AUTOMATIC IND. E COM. DE EQUIPAMENTOS ELÉTRICOS LTDA**, inscrita no CNPJ sob nº 76.576.198/0001-18, através de seu Contrato Social devidamente registrado na Junta Comercial de Santa Catarina sob nº 42200585261, tem sua sede e domicílio à Rua Rui Barbosa, nº 564, na Cidade de Luzerna, Estado de Santa Catarina, CEP nº 89609-000. (art. 997, II, CC/2002).

Parágrafo Único - A sociedade possui as seguintes filiais com Capital destacado de R\$ 5.000,00 (cinco mil reais) cada uma, para efeitos fiscais e nome empresarial igual ao da matriz:

1. Município de Joinville (SC), na Rua Dona Francisca, nº 3240, Bairro Saguazu, CEP 89221-009, inscrita no CNPJ sob nº 76.576.198/0002-07 e NIRE nº 42900217540 que iniciou suas atividades em 08/09/1987.
2. Município de Joaçaba (SC), na Avenida Santa Terezinha, nº 456, Sala 01, Centro, CEP 89600-000, inscrita no CNPJ sob nº 76.576.198/0003-80 e NIRE nº 42900275701 que iniciou suas atividades em 29/04/1991.
3. Município de Caçador (SC), na Avenida Engenheiro Lourenço Faoro, nº 1220, Bairro Martelo, CEP 89500-000, inscrita no CNPJ sob nº 76.576.198/0004-60 e NIRE nº 42900452492 que iniciou suas atividades em 29/12/1997.
4. Município de Chapecó (SC), na Avenida Getúlio Dorneles Vargas, nº 3600-N, Bairro Líder, CEP 89805-002, inscrita no CNPJ sob nº 76.576.198/0005-41 e NIRE nº 42900509915 que iniciou suas atividades em 10/03/2000.
5. Município de São Bento do Sul (SC), na Rua Siegfried Roepcke nº 450, Bairro Oxford, CEP 89290-000, inscrita no CNPJ sob nº 76.576.198/0006-22 e NIRE nº 42900624706 que iniciou suas atividades em 09/10/2003.
6. Município de Blumenau (SC), na Rua Dr. Pedro Zimmermann, nº 2225, Bairro Itoupavazinha, CEP 89066-000, inscrita no CNPJ sob nº 76.576.198/0007-03 e NIRE nº 42900728421 que iniciou suas atividades em 04/07/2006, e tem como ramo de atividade a fabricação de motores elétricos, peças e acessórios, fabricação de aparelhos e equipamentos para distribuição e controle de energia elétrica, comércio atacadista, importação e exportação de máquinas e equipamentos para uso industrial, partes e peças, comércio atacadista, importação e exportação de material elétrico, instalação de máquinas e equipamentos industriais, manutenção e reparação de máquinas e equipamentos.
7. Município de Luzerna (SC), na Rua Limeira, nº 1240, Bairro Vila Alemanha, CEP 89609-000, inscrita no CNPJ sob nº 76.576.198/0008-94 e NIRE nº 42900819175 que iniciou suas atividades em 01/08/2008.
8. Município de Curitiba (PR), na Rodovia BR 116, nº 16.337, esquina com a Rua Anibal Requião nº 57, Bairro Xaxim, CEP 81810-370, inscrita no CNPJ sob nº 76.576.198/0009-75 e NIRE nº 41901190458 que iniciou suas atividades em 01/01/2011 e tem como ramo de atividade o comércio atacadista de material e equipamento elétrico e comércio atacadista de máquinas e equipamentos para uso industrial, partes e peças.
9. Município de Catanduvas (SC), nas Margens da Rod. SC 454, s/nº, Águas Claras, CEP 89670-000, inscrita no CNPJ sob nº 76.576.198/0010-09 e NIRE nº 42900944930 que iniciou suas atividades em 01/07/2011 e tem como ramo de atividade a fabricação de geradores e motores de baixa, média e alta tensão, manutenção e reparos de geradores e motores de baixa, média e alta tensão, repotenciação de geradores de baixa, média e alta tensão, fabricação de aparelhos e equipamentos para distribuição e controle de energia elétrica, instalação de máquinas e equipamentos industriais, manutenção e reparação de máquinas e equipamentos para uso geral, atividades de serviços prestados principalmente às empresas, suporte técnico, manutenção e serviços em tecnologia da informação.
10. Município de Cachoeirinha (RS) na Avenida Frederico Augusto Ritter, nº 1503, Bairro City, CEP 94935-820, inscrita no CNPJ sob nº 76.576.198/0011-90 e NIRE nº 43901738641, que iniciou suas atividades em 02/06/2014 e tem como ramo de atividade o comércio atacadista de material elétrico, comércio atacadista de máquinas e equipamentos para uso industrial, partes e peças, instalação de máquinas e equipamentos industriais, instalação e manutenção elétrica, manutenção e reparação de máquinas e equipamentos para uso geral, suporte técnico, manutenção e outros serviços em tecnologia da



informação, fabricação de aparelhos e equipamentos para distribuição e controle de energia elétrica, fabricação de componentes eletrônicos, fabricação de equipamentos para sinalização e alarme, fabricação de motores elétricos, peças e acessórios e a fabricação de geradores de corrente contínua e alternada, peças e acessórios.

11. Município de Catanduvas (SC), nas Margens da Rodovia SC 355, KM 1, Banhado Grande, CEP 89670-000, inscrita no CNPJ sob nº 76.576.198/0012-70 e NIRE nº 42901128206 que iniciou suas atividades em 15/08/2016 e tem como nome empresarial e título do estabelecimento igual ao da matriz, como ramo de atividade a prestação de serviços e manutenção em montagens elétricas de centrais hidroelétricas, prestação de serviços e manutenção em montagens de proteção contra descargas atmosféricas, prestação de serviços e manutenção em montagens elétricas de silos para armazenagem, prestação de serviços e manutenção em montagens de sistemas de aterramento, prestação de serviços e manutenção em montagem eletromecânicas de subestações de média e alta tensão, manutenção e reparação de estufas e fornos elétricos para fins industriais, assistência técnica em equipamentos elétricos e serviços acima mencionados, manutenção e repotenciação de geradores, manutenção e reparação de transformadores e motores elétricos, representações comerciais e comércio de material elétrico, importação e exportação de materiais elétricos e equipamentos elétricos, suporte técnico, manutenção, serviços em tecnologia da informação, locação de mão-de-obra temporária e aluguel de outras máquinas e equipamentos comerciais e industriais, sem operador.

12. Município de Rio Casca (MG) na Estrada de Acesso Rio Casca - Urucânia, s/n, Sala 1, Zona Rural, CEP 35370-000, inscrita no CNPJ sob o nº 76.576.198/0013-51 e NIRE nº 3190260979-9, que iniciou suas atividades em 14/06/2018.

13. Município de Campo Largo (PR), na Avenida Ademar de Barros, s/n, Loteamento Helvidia, Bairro Rivabem, CEP 83601-390, inscrita no CNPJ sob o nº 76.576.198/0014-32 e NIRE 41901975790, que iniciou suas atividades em 08/04/2022.

14. Município de Chapecó (SC), na Rua Guerino Furlanetto, nº 171-E, Bairro Belvedere, no município de Chapecó/SC, CEP 89810-428, inscrita no CNPJ sob nº 76.576.198/0015-13 e NIRE nº 42901440285, que iniciou suas atividades em 16/07/2024 e tem como ramo de atividades a prestação de serviços e manutenção em montagens elétricas e telefônicas industriais, comerciais, prediais e residenciais em baixa e média tensão, prestação de serviços e manutenção em montagens elétricas de centrais hidroelétricas, termelétricas, solares e eólicas, prestação de serviços e manutenção em montagens de proteção contra descargas atmosféricas, prestação de serviços e manutenção em montagens elétricas de silos para armazenagem, prestação de serviços e manutenção em montagens de sistemas de aterramento, serviços de engenharia, projeto, execução, manutenção e assistência técnica de obras e montagens civis e eletromecânicas de subestações de energia elétrica até (incluindo) 500kv, manutenção e reparação de estufas e fornos elétricos para fins industriais; engenharia de operação e manutenção a distância de usinas hidráulicas, térmicas, solares e eólicas, assistência técnica em equipamentos elétricos, projeto, fabricação, montagem, potenciação de máquinas e equipamentos, manutenção e reparos de geradores até 15kv, manutenção e reparos de transformadores e motores elétricos de baixa e alta tensão para áreas seguras e áreas classificadas, comércio de material elétrico em geral de alta e baixa tensão, suporte técnico, manutenção e serviços em tecnologia da informação, manutenção e reparação de equipamentos elétricos, manutenção e reparação em bombas de água horizontais, verticais, externas, submersas e submersíveis, equipamentos solares, equipamentos mecânicos e de transmissão mecânica e equipamentos eólicos de ordem mecânica, hidráulica, pneumática para transmissão mecânica, com comercialização destes equipamentos, produtos, sistemas e serviços; serviços relacionados a tecnologia da informação e afins, locação de mão-de-obra temporária e aluguel de outras máquinas e equipamentos comerciais e industriais, sem operador.

15. Município de Criciúma (SC), na Avenida Carlos Pinto Sampaio, nº 991, Lote 249, Bairro São Luiz, no município de Criciúma, estado de Santa Catarina, CEP 88803-270, que iniciará suas atividades a partir do registro deste Ato na Junta Comercial de Santa Catarina e seu prazo de duração será por tempo indeterminado, e terá como ramo de atividades o comércio atacadista de material elétrico, comércio atacadista de máquinas e equipamentos para uso industrial, partes e peças, instalação de máquinas e equipamentos industriais, instalação e manutenção elétrica, manutenção e reparação de máquinas e equipamentos para uso geral, suporte técnico, manutenção e outros serviços em tecnologia da informação, fabricação de aparelhos e equipamentos para distribuição e controle de energia elétrica, locação de mão-de-obra temporária e aluguel de outras máquinas e equipamentos comerciais e industriais, sem operador.



CLÁUSULA 2ª - A sociedade poderá, a critério e por deliberação dos sócios que representem 75% (setenta e cinco por cento) do Capital Social, a qualquer tempo criar, instalar, manter ou extinguir agências, sucursais, filiais, escritórios ou departamentos em qualquer ponto do território nacional ou do exterior.

Parágrafo Único - Criada a filial, sucursal, agência, escritório ou departamento, os sócios farão inscrever no Registro Público de Empresas Mercantis da sede e local onde funcionará o estabelecimento, indicando o respectivo endereço e o valor do Capital que para o mesmo será destinado.

CLÁUSULA 3ª - A sociedade tem por objeto o projeto e fabricação de painéis de comando e proteção em baixa e média tensão, projeto e fabricação de centro de controle de motores elétricos baixa e média tensão, projeto e fabricação de cubículos de média e alta tensão, projeto e fabricação de quadros de proteção e distribuição de baixa e média tensão, fabricação e desenvolvimento de sistemas de automação industrial, fabricação e desenvolvimento de sistemas supervisores de produtos produtivos, fabricação de aparelhos e instrumentos de medida eletro eletrônico para controle de processos industriais, projeto e fabricação de painéis de comando e serviços auxiliares, projeto e fabricação de subestações casa ou cabine de força, projeto e fabricação de reguladores de tensão e velocidade, fabricação de aparelhos e utensílios para sinalização e alarme, projeto e fabricação de aparelhos e utensílios para energia solar, como placas fotovoltaicas, retificadores, conversores e seus acessórios, bem como sua instalação, montagem e assistência técnica, prestação de serviços e manutenção em montagens elétricas e telefônicas industriais, comerciais, prediais e residenciais em baixa e média tensão, prestação de serviços e manutenção em montagens elétricas de centrais hidroelétricas, termelétricas, solares e eólicas, prestação de serviços e manutenção em montagens de proteção contra descargas atmosféricas, prestação de serviços e manutenção em montagens elétricas de silos para armazenagem, prestação de serviços e manutenção em montagens de sistemas de aterramento, serviços de engenharia, projeto, execução, manutenção e assistência técnica de obras e montagens civis e eletromecânicas de subestações de energia elétrica até (incluindo) 500kv, manutenção e reparação de estufas e fornos elétricos para fins industriais, engenharia de operação e manutenção a distância de usinas hidráulicas, térmicas, solares e eólicas, assistência técnica em equipamentos elétricos e serviços acima mencionados, projeto, fabricação, montagem, repotenciação de máquinas e equipamentos, manutenção e reparos de geradores até 15kv, manutenção e reparos de transformadores e motores elétricos de baixa e alta tensão para áreas seguras e áreas classificadas, representações comerciais e comércio de material elétrico em geral de alta e baixa tensão, importação e exportação de placas solares, importação e exportação de bombas de água horizontais, verticais, externas, submersas ou submersíveis, de materiais elétricos e equipamentos elétricos, moto redutores, redutores e seus componentes, equipamentos hidráulicos, pneumáticos; suporte técnico, manutenção e serviços em tecnologia da informação, importação e exportação, serviços de engenharia, projetos e consultoria, fabricação, montagens, manutenção, instalações, serviços em geral, automatização de sistemas, em fábrica e em campo de equipamentos elétricos de baixa, média e alta tensão, manutenção e reparação de equipamentos elétricos, manutenção e reparação em bombas, externas, submersas e submersíveis, equipamentos solares, equipamentos mecânicos e de transmissão mecânica e equipamentos eólicos de ordem mecânica, hidráulica, pneumática e para transmissão mecânica, com comercialização destes equipamentos, produtos, sistemas e serviços; obras civis relacionadas as atividades listadas acima; serviços de engenharia elétrica e mecânica em geral, consultoria, administração e gerenciamento de projetos turn-key dos serviços listados acima, desenvolvimento, produção, programação e comercialização de softwares e hardwares, programas de computadores, licenças de softwares e hardwares, serviços relacionados a tecnologia da informação e afins, locação de mão-de-obra temporária e aluguel de outras máquinas e equipamentos comerciais e industriais, sem operador.

Parágrafo Único - A sociedade manterá, quando necessário, responsável técnico devidamente habilitado no órgão de classe.

CLÁUSULA 4ª - A sociedade iniciou suas atividades no dia 01 de janeiro de 1983, sendo o seu prazo de duração indeterminado.

CAPÍTULO II CAPITAL SOCIAL E QUOTAS

CLÁUSULA 5ª - O Capital Social da Sociedade é de 6.043.160,00 (seis milhões, quarenta e três mil, cento e sessenta reais) representado por 6.043.160 (seis milhões, quarenta e três mil, cento e sessenta) quotas, no valor nominal unitário de R\$ 1,00 (um real), totalmente subscrito e integralizado em moeda corrente nacional, assim distribuído entre os sócios: (art.997, III, CC/2002 e art.1.055, CC/2002).



Sócios	Quotas	%	Valor
A2PG2 INVESTIMENTOS E PARTICIPAÇÕES LTDA	4.149.555	68,66%	R\$ 4.149.555,00
RUBENS ANTONIO CARLESSO	1.773.277	29,34%	R\$ 1.773.277,00
GIOVANI CARLO KNOLSEISEN	60.164	1%	R\$ 60.164,00
RUBENS ANDRÉ CARLESSO	60.164	1%	R\$ 60.164,00
TOTAL	6.043.160	100%	R\$ 6.043.160,00

Parágrafo 1º - A responsabilidade de cada sócio é restrita ao valor de suas quotas, mas todos respondem solidariamente pela integralização do Capital Social. (art. 1.052, CC/2002).

Parágrafo 2º - Os sócios não respondem subsidiariamente pelas obrigações sociais.

Parágrafo 3º - Cada quota dá direito a um voto nas deliberações sociais e é indivisível em relação à Sociedade.

Parágrafo 4º - As quotas da Sociedade são impenhoráveis, não podendo ser liquidadas mediante requerimento de credores dos sócios, sendo nulas de pleno direito todas as transações que onerem as mesmas.

CLÁUSULA 6ª - Os sócios são obrigados, na forma e prazo previstos, às contribuições estabelecidas no Contrato Social, e aquele que deixar de fazê-lo, nos trinta dias seguintes ao da notificação pela sociedade, responderá perante esta pelo dano emergente da mora, devendo pagar-lhe os juros legais, a atualização monetária fixada pelos índices oficiais aplicáveis e a multa de 2% (dois por cento) sobre a importância não integralizada (art. 106, parágrafo 2º da lei nº 6.404/76).

CLÁUSULA 7ª - O Capital Social poderá ser aumentado ou reduzido, segundo as necessidades da Sociedade, nos termos e na forma pela qual deliberarem os sócios em instrumento próprio.

Parágrafo 1º - O aumento do Capital Social mediante conferência de bens poderá se dar pelo valor contábil declarado, ou por valor constante em laudo de avaliação, a critério dos sócios.

Parágrafo 2º - Nos casos de aumento do Capital Social, cada sócio quotista terá o direito de preferência para subscrever as quotas correspondentes ao aumento, na proporção daquelas por ele possuídas na ocasião. Se qualquer sócio quotista não exercer o direito de preferência aqui estabelecido, tal direito transferir-se-á automaticamente aos outros quotistas.

CLÁUSULA 8ª - Os sócios não poderão ceder ou transferir as suas quotas a terceiros, no todo ou em parte, sem antes oferecê-las a todos os demais sócios, os quais gozam do direito de preferência na sua aquisição, proporcionalmente às respectivas participações no Capital Social.

Parágrafo 1º - A oferta das quotas deverá ser feita por carta dirigida à Diretoria da Sociedade, contendo a quantidade, preço e condições de pagamento das quotas ofertadas, a qual remeterá cópia a todos os quotistas, que poderão, dentro do prazo de 30 (trinta) dias, contados da data de recebimento da citada carta-oferta pela Diretoria, adquirir as referidas quotas total ou parcialmente. Poderão ainda os quotistas, no mesmo prazo, apresentar ao alienante contra-proposta, sendo ao mesmo facultado aceitar ou não. Caso mais de um sócio resolva adquirir tais quotas, as mesmas serão rateadas proporcionalmente, conforme participação de cada sócio no Capital Social.

Parágrafo 2º - Decorrido o prazo acima sem que haja exercício do direito de preferência, ou tal seja feito apenas parte das quotas ofertadas, ou havendo recusa na contra-proposta, poderá, ainda, a Sociedade, nos 30 (trinta) dias seguintes, adquirir as referidas quotas, desde que o preço ofertado não exceda o seu valor patrimonial.

Parágrafo 3º - Ainda que os sócios e a Sociedade não adquiram a totalidade das quotas ofertadas, as mesmas somente poderão ser alienadas a terceiros, desde que no prazo máximo de 60 (sessenta) dias e nas mesmas condições anteriormente ofertadas, com a anuência expressa de sócios que representem 75% (setenta e cinco por cento) do Capital Social.

Parágrafo 4º - Ficam dispensadas as formalidades e prazos dos parágrafos anteriores se houver concordância expressa por escrito por parte de todos os demais sócios quanto à cessão ou transferência das quotas.

Parágrafo 5º - O direito de preferência estabelecido no parágrafo 1º não se aplica a transferências feitas pelos sócios ao seu cônjuge, herdeiros ou empresas das quais sejam controladores, e nas quais somente participam seus herdeiros e cônjuges.



CAPÍTULO III ADMINISTRAÇÃO

CLÁUSULA 9ª - A Administração da Sociedade é exercida pelo sócio **RUBENS ANTONIO CARLESSO**, anteriormente qualificado e pelos administradores não sócios **GÜNTHER KNOLSEISEN**, brasileiro, casado sob o regime de comunhão universal de bens, empresário, inscrito do CPF nº 020.519.909-72, portador da Carteira de Identidade nº 545.645, expedida pela SSI/SC, residente e domiciliado na Rua Hercílio Luz, nº 51, Centro, na cidade de Luzerna, Estado de Santa Catarina, CEP 89609-000, e **ANA LÚCIA KNOLSEISEN**, brasileira, casada sob o regime de comunhão universal de bens, empresária, inscrita do CPF nº 168.094.409-68, portadora da Carteira de Identidade 206.229, expedida pela SSP/SC, residente e domiciliada na Rua Hercílio Luz, nº 51, Centro, na cidade de Luzerna, Estado de Santa Catarina, CEP 89609-000, na qualidade de Diretores, ficando dispensados de prestarem caução.

Parágrafo Único - A Sociedade poderá designar administradores não sócios no próprio Contrato Social ou em Reunião de quotistas convocadas para este fim.

CLÁUSULA 10ª - A Diretoria terá amplos e gerais poderes de administração dos negócios sociais e a pratica dos atos necessários ao regular funcionamento da Sociedade, representando-a em juízo ou fora dele, ativa e passivamente, podendo contratar, transigir, contrair obrigações, enfim, desempenhar todos os atos necessários para o cumprimento de suas atribuições, mediante a assinatura de dois Diretores em conjunto ou um Diretor e um procurador nomeado.

Parágrafo 1º - No limite de suas atribuições, a Diretoria, mediante assinatura conjunta de dois diretores, poderá constituir mandatários ou procuradores em nome da Sociedade para substituir na pratica dos atos de sua competência, especificando detalhadamente no instrumento de procuração os atos que poderão praticar e o prazo de duração, exceto mandado judicial, que poderá ser por prazo indeterminado.

Parágrafo 2º - A Diretoria, mediante a assinatura conjunta de dois Diretores ou um Diretor mais um procurador indicado está autorizada a contratar com bancos e instituições de crédito, financiamentos e empréstimos, podendo para tanto dar em garantia hipotecária ou pignoratícia, os bens móveis ou imóveis da Sociedade, assinando os respectivos contratos, cédulas, escrituras e outros documentos, nos termos do parágrafo seguinte assumindo, em decorrência, em nome da sociedade, todas as obrigações do contrato firmado até o limite de R\$ 1.000.000,00 (um milhão de reais). Acima desta quantia, bem como para alienar e adquirir bens imóveis, bem como bens ligados a atividade da empresa, em todas as operações deverá a Diretoria ser previamente autorizada pelos sócios que representem 75% (setenta e cinco por cento) do Capital Social para que o ato tenha validade.

Parágrafo 3º - Para os efeitos legais determinados, os Diretores autorizados ao uso da denominação social assinarão juntamente com a denominação.

Parágrafo 4º - Ocorrendo impedimento legal ou permanente do Diretor, a escolha do substituto caberá aos sócios em Reunião de Quotistas, podendo o substituto praticar todos os atos necessários dentro dos limites e atribuições conferidas ao Diretor substituído.

CLÁUSULA 11ª - Os sócios no exercício da administração e de cargos na Sociedade terão direito a uma retirada mensal, a título de pró-labore, em valor a ser fixado a cada mês de janeiro de cada ano novo e vigente para todo o exercício.

CLÁUSULA 12ª - É vedada a Diretoria, em nome da Sociedade, prestar fianças, avais ou abonos ou oferecer garantias pessoais em favor de terceiros. Não se incluem na proibição os atos que forem praticados em benefício ou a favor da própria Sociedade, suas associadas, coligadas ou controladas.

Parágrafo Único - O prazo de gestão da Diretoria é por tempo indeterminado, podendo ser destituída a qualquer tempo, conforme disposição do presente Contrato Social.

CAPÍTULO IV EXERCÍCIO SOCIAL, RESERVAS, DISTRIBUIÇÃO DE LUCROS.

CLÁUSULA 13ª - O exercício social iniciar-se-á no dia 01 de janeiro e terminará no dia 31 de dezembro do mesmo ano, devendo, o administrador, nesta ocasião, prestar contas justificadas de sua administração, procedendo à elaboração das demonstrações financeiras exigidas em lei, que não precisarão ser arquivadas perante o Registro do Comércio ou



publicadas.

Parágrafo 1º - Do lucro apurado, depois de deduzida a provisão para o imposto de renda, remanescente terá a destinação que for atribuída pelos sócios representando 75% (setenta e cinco por cento) do Capital Social, em reunião que para tal finalidade deverão realizar. Ocorrendo prejuízos, serão compensados com resultados positivos futuros, com lucros acumulados, ou absorvidos pelo Capital Social, com sua consequente redução, nos termos da lei. Os sócios participarão nos resultados proporcionalmente a participação social de cada um.

Parágrafo 2º - Poderão os sócios deliberar a distribuição desproporcional dos lucros.

Parágrafo 3º - Não poderão eventuais credores dos sócios, mesmo na hipótese de insuficiência de bens dos mesmos, fazer recair a execução sobre o que a estas couberem nos lucros da Sociedade, ou na parte que lhe tocar em liquidação.

CAPÍTULO V

DA RETIRADA, IMPEDIMENTO OU FALECIMENTO DE QUALQUER DOS SÓCIOS

CLÁUSULA 14ª - A Sociedade não se dissolverá pela retirada, exclusão, interdição, falência, insolvência ou impedimento de qualquer dos quotistas, efetuando-se a apuração de seus haveres na forma do disposto na Cláusula 16ª.

CLÁUSULA 15ª - A Sociedade também não se dissolverá por falecimento de qualquer dos quotistas, caso em que os herdeiros ingressarão na Sociedade, respeitando a distribuição de quotas que vier a ser feita no inventário respectivo, salvo se no prazo de 90 (noventa) dias, a contar da distribuição, optarem por dela se retirar obedecendo ao disposto na Cláusula 8ª.

CLÁUSULA 16ª - Os haveres do sócio retirante, interdito, falido, insolvente, impedido, excluído ou falecido, serão apurados com base em Balanço especialmente levantado para esse fim, pagável em 20 (vinte) prestações mensais, iguais e sucessivas, vencendo-se a primeira após 120 (cento e vinte) dias da data do balanço especial, acrescidas de juros de 6% (seis por cento) ao ano e de correção monetária equivalente à variação de índice geral de preços (conceito de disponibilidade interna) calculado pela Fundação Getúlio Vargas, ou índice similar que preserve o valor real da moeda.

Parágrafo Único - Os sócios remanescentes poderão, se assim o permitir a situação econômica financeira da Sociedade, estabelecer condições e prazos mais favoráveis que os previstos no parágrafo anterior, ao sócio retirante, interdito, falido, insolvente, impedido, excluído ou falecido.

CAPÍTULO VI

DAS DELIBERAÇÕES SOCIAIS - REUNIÕES DE QUOTISTAS

CLÁUSULA 17ª - A Reunião Ordinária dos Quotistas poderá ser realizada dentro dos quatro primeiros meses seguintes ao término do exercício social, para deliberar, ouvida a Diretoria, sobre as contas dos administradores, examinar, discutir e votar as demonstrações financeiras, deliberar sobre a destinação do lucro líquido do exercício e, quando for o caso, reeleger ou designar novos administradores, fixar as respectivas remunerações e outras matérias de interesse da Sociedade. Reuniões Extraordinárias poderão ser realizadas sempre que os interesses sociais o exigirem.

Parágrafo 1º - Dependem da deliberação dos sócios, as seguintes matérias:

- I - a aprovação das contas da administração;
- II - a designação dos administradores, quando feita em ato separado;
- III - a destituição dos administradores;
- IV - o modo de sua remuneração;
- V - a modificação do Contrato Social;
- VI - a incorporação, a fusão, a transformação e a dissolução da Sociedade, ou a cessação do estado de liquidação;
- VII - a nomeação e destituição dos liquidantes e o julgamento de suas contas;
- VIII - o pedido de concordata;
- IX - alienar bens imóveis;
- X - adquirir bens imóveis.

Parágrafo 2º - Não será realizada Reunião de Quotistas quando todos os sócios decidirem, por escrito, sobre a matéria que seria objeto na mesma.

CLÁUSULA 18ª - A Reunião de Quotistas terá quórum de instalação equivalente a sócios representantes de 75% (setenta



e cinco por cento) do Capital Social, com poderes para decidir sobre todos os negócios sociais, bem como, para tomar as resoluções que julgar necessárias ou convenientes à proteção e desenvolvimento da Sociedade, sendo presidida e secretariada pelos sócios, terceiros e/ou administradores escolhidos pela maioria dos presentes.

Parágrafo Único - É estabelecido quórum de deliberação para os seguintes casos:

I - pelos votos correspondentes, no mínimo, a 75% (setenta e cinco por cento) do Capital Social, para modificação do Contrato Social, a designação de administrador sócio no Contrato Social, a incorporação, fusão, transformação e dissolução da Sociedade, ou a cessação do estado de liquidação.

CLÁUSULA 19ª - A Reunião dos Quotistas será convocada pela administração mediante aviso transmitido por carta registrada com aviso de recebimento ou telegrama com antecedência mínima de 8 (oito) dias, contendo local, data e hora de realização, bem como a Ordem do Dia. O referido aviso poderá ser dispensado, quando todos os sócios comparecerem ou se declararem, por escrito, cientes dos dados que lhe seriam informados por meio da convocação.

Parágrafo 1º - O sócio pode ser representado na reunião por outro sócio, por advogado ou, ainda, por terceiros mediante procuração com poderes específicos, independentemente de modificação do Contrato Social, que deverá ser arquivada na sede da Sociedade.

Parágrafo 2º - Dos trabalhos e deliberações tomadas na Reunião de Quotistas será lavrada, no Livro de Atas de Reunião de Quotistas, ata assinada pelos membros da mesa e por sócios participantes da reunião, quantos bastem à validade das deliberações, mas sem prejuízo dos que queiram assiná-la, podendo, a critério dos sócios, ser arquivada no Registro Público de Empresas Mercantis cópia devidamente autenticada pelos administradores ou pela mesa.

Parágrafo 3º - Os livros sociais poderão assumir a forma de folhas digitadas, a serem posteriormente encadernados, hipótese em que cada livro terá no máximo 20 (vinte) folhas.

Parágrafo 4º - As deliberações tomadas de conformidade com a Lei e o Contrato Social vinculam todos os sócios, ainda que ausentes ou dissidentes.

CAPÍTULO VII EXCLUSÃO DE SÓCIO

CLÁUSULA 20ª - A Sociedade poderá, mediante deliberação de sócios representativa de 75% (setenta e cinco por cento) do Capital Social, efetuar a exclusão de qualquer sócio, mediante justa causa.

Parágrafo 1º - A deliberação de exclusão deverá ser tomada em Reunião de Quotistas convocada especialmente para tal fim, sendo facultada ao sócio acusado, nesta ocasião, a apresentação de defesa.

Parágrafo 2º - Entende-se como Justa Causa, além de outras hipóteses causadoras de prejuízo aos negócios sociais ou a *affectio societatis*, a violação de cláusula contratual, a concorrência desleal, o uso indevido da firma ou da denominação social, a recusa à prestação de serviços necessários ao desenvolvimento dos negócios sociais, a superveniência de incapacidade moral, a falência ou insolvência civil.

Parágrafo 3º - Existindo direitos e haveres, deverá ser aplicado ao sócio excluído as disposições previstas na Cláusula 16ª.

CAPÍTULO VIII DA DISSOLUÇÃO E LIQUIDAÇÃO

CLÁUSULA 21ª - Ocorrerá dissolução da Sociedade quando houver insuficiência de capital, impossibilidade de execução do objeto social, falta de pluralidade de sócios, não reconstituída no prazo de 180 (cento e oitenta) dias, nas hipóteses previstas na Lei, ou por deliberação dos sócios que representem três quartos do Capital Social.

Parágrafo Único - Determinada a dissolução, cumpre à Administração providenciar imediatamente a investidura do liquidante que poderá ser um dos sócios ou um terceiro, devidamente escolhido pelos sócios que representem a maioria absoluta do Capital Social. Procedendo-se a liquidação da Sociedade, e uma vez saldado todo o passivo, o ativo restante será partilhado entre os sócios, proporcionalmente às suas participações no Capital Social.

CAPÍTULO IX DISPOSIÇÕES FINAIS

CLÁUSULA 22ª - A Sociedade não terá Conselho Fiscal, sendo, portanto, vedada a sua instalação, sem prévia alteração



do presente Contrato Social.

CLÁUSULA 23ª - Nos casos omissos neste contrato, não serão aplicadas as disposições da Sociedade Simples, desta forma, a Sociedade se regerá pelos dispositivos referentes à Sociedades Limitadas, constantes na Lei nº 10.406 de 10.01.2002, e, subsidiariamente, no que for aplicável pela Lei nº 6.404 de 15.12.1976, do conhecimento de todos sócios, que a elas se sujeitam como se cada uma se fizesse aqui especial menção.

CLÁUSULA 24ª - Os administradores declaram, sob as penas da lei, que não estão impedidos, por lei especial, de exercer a administração da Sociedade, nem estão condenados à pena que vede, ainda que temporariamente, o acesso a cargos públicos, ou por crime falimentar, de prevaricação, peita ou suborno, concussão, peculato; ou contra a economia popular, contra o sistema financeiro nacional, contra normas de defesa da concorrência, contra as relações de consumo, fé pública, ou a propriedade.

CLÁUSULA 25ª - Os contratantes, neste ato, elegem o foro da cidade de Joaçaba - SC, para o exercício e o cumprimento dos direitos e obrigações resultantes deste contrato, bem como para a solução de quaisquer litígios que dele possam decorrer, renunciando a qualquer outro foro, por mais especial ou privilegiado que seja.

E por estarem justos e contratados, lavram, datam e assinam o presente contrato em uma via de inteiro teor, devidamente rubricada pelos sócios, que se obrigam fielmente por si e seus herdeiros a cumpri-lo em todos os seus termos.

Luzerna - SC, 20 de setembro de 2024.

A2PG2 INVESTIMENTOS E PARTICIPAÇÕES LTDA

Neste ato representada por seu Diretor
GÜNTHER KNOLSEISEN

GÜNTHER KNOLSEISEN
Administrador não sócio

ANA LÚCIA KNOLSEISEN
Administradora não sócia

RUBENS ANTONIO CARLESSO
Sócio e administrador

GIOVANI CARLO KNOLSEISEN
Sócio

RUBENS ANDRÉ CARLESSO
Sócio





242048196

TERMO DE AUTENTICACAO

NOME DA EMPRESA	AUTOMATIC IND. E COM. DE EQUIPAMENTOS ELETRICOS LTDA
PROTOCOLO	242048196 - 25/09/2024
ATO	002 - ALTERACAO
EVENTO	023 - ABERTURA DE FILIAL NA UF DA SEDE

MATRIZ

NIRE 42200585261
CNPJ 76.576.198/0001-18
CERTIFICO O REGISTRO EM 27/09/2024
SOB N: 42901448898

EVENTOS

051 - CONSOLIDACAO DE CONTRATO/ESTATUTO ARQUIVAMENTO: 20242048196

FILIAIS NA UF

NIRE 42901448898
CNPJ 76.576.198/0016-02
ENDERECO: AVENIDA CARLOS PINTO SAMPAIO, CRICIUMA - SC
EVENTO 023 - ABERTURA DE FILIAL NA UF DA SEDE

REPRESENTANTES QUE ASSINARAM DIGITALMENTE

Cpf: 02051990972 - GUNTER KNOLSEISEN - Assinado em 24/09/2024 às 09:41:07
Cpf: 02782975951 - RUBENS ANDRE CARLESSO - Assinado em 24/09/2024 às 17:00:48
Cpf: 06576702949 - RUBENS ANTONIO CARLESSO - Assinado em 24/09/2024 às 14:15:16
Cpf: 16809440968 - ANA LUCIA KNOLSEISEN - Assinado em 25/09/2024 às 09:12:15
Cpf: 94743355915 - GIOVANI CARLO KNOLSEISEN - Assinado em 24/09/2024 às 09:07:01



Junta Comercial do Estado de Santa Catarina

Certifico o Registro em 27/09/2024 Data dos Efeitos 25/09/2024

Arquivamento 20242048196 Protocolo 242048196 de 25/09/2024 NIRE 42200585261

Nome da empresa AUTOMATIC IND. E COM. DE EQUIPAMENTOS ELETRICOS LTDA

Este documento pode ser verificado em <http://regin.jucesc.sc.gov.br/autenticacaoDocumentos/autenticacao.aspx>

Chancela 636885807475269

Esta cópia foi autenticada digitalmente e assinada em 27/09/2024 LUCIANO LEITE KOWALSKI - Secretário-Geral

27/09/2024



http://assinador.pscs.com.br/assinadorweb/autenticacao?chave1=99810wXZ8c-1a3I_FOSfDQ&chave2=Ug8cwspH_-cKj5CvUIRA
ASSINADO DIGITALMENTE POR: 02051990972-GÜNTER KNOLSEISEN|16809440968-ANA LUCIA KNOLSEISEN|02782975951-RUBENS ANDRE CARLESSO
06576702949-RUBENS ANTONIO CARLESSO|94743355915-GIOVANI CARLO KNOLSEISEN

AUTOMATIC IND. E COM. DE EQUIPAMENTOS ELÉTRICOS LTDA
CNPJ Nº 76.576.198/0001-18
NIRE Nº 42200585261
LUZERNA – SC

TRIGÉSIMA OITAVA ALTERAÇÃO CONTRATUAL E CONSOLIDAÇÃO DO CONTRATO SOCIAL

A2PG2 INVESTIMENTOS E PARTICIPAÇÕES LTDA., pessoa jurídica brasileira de direito privado, com sede Rua Hercílio Luz, nº 51, Centro, na cidade de Luzerna, Estado de Santa Catarina, CEP 89609-000, inscrita no CNPJ/MF sob o nº 41.324.335/0001-42, com contrato social arquivado na Junta Comercial do Estado de Santa Catarina, sob o nº 42206510971, em sessão de 23/03/2021, representada neste ato por seu Diretor **GÜNTER KNOLSEISEN**, brasileiro, natural de Joaçaba (SC), casado pelo Regime de Comunhão Universal de Bens, empresário, residente e domiciliado na Rua Hercílio Luz, nº 51, Centro, no município de Luzerna (SC), CEP 89609-000, portador do CPF nº 020.519.909-72 e da Carteira de Identidade nº 545.645 SSI/SC.

RUBENS ANTONIO CARLESSO, brasileiro, natural de Joaçaba (SC), casado pelo Regime de Comunhão Universal de Bens, empresário, residente e domiciliado na Rua Doutor Roberto Koch, nº 135, Ed. San Marino, Apto 602, Bairro Atiradores, no município de Joinville (SC), CEP 89203-088, portador do CPF nº 065.767.029-49 e da Carteira de Identidade nº 3.159.290 SSP/SC.

GIOVANI CARLO KNOLSEISEN, brasileiro, natural de Joaçaba (SC), casado pelo Regime de Separação Total de Bens, engenheiro eletricitista, residente e domiciliado na Rua Roldão do Nascimento Maestri, 159, Bairro Flor da Serra, no município de Joaçaba (SC), CEP 89600-000, portador do CPF nº 947.433.559-15 e da Carteira de Identidade nº 3.159.631 SSP/SC.

RUBENS ANDRÉ CARLESSO, brasileiro, natural de Joinville (SC), casado pelo Regime de Comunhão Parcial de Bens, engenheiro eletricitista, residente e domiciliado na Rua Expedicionário Holz, nº 107, Apto 401, Bairro Atiradores, no município de Joinville (SC), CEP 89203-085 portador do CPF nº 027.829.759-51 e da Carteira de Identidade nº 3.620.908 SSP/SC.

ÚNICOS componentes da Sociedade Empresarial Limitada, que gira sob a Denominação Social de **AUTOMATIC IND. E COM. DE EQUIPAMENTOS ELÉTRICOS LTDA**, pessoa jurídica de direito privado com sua sede na Rua Rui Barbosa, nº 564, Centro, no município de Luzerna (SC), CEP 89609-000, inscrita no CNPJ sob nº 76.576.198/0001-18, através de seu Contrato Social devidamente registrado na Junta Comercial de Santa Catarina sob nº 42200585261 de 25/01/1983. Resolvem de pleno e comum acordo por este instrumento **ALTERAR** o seu Contrato Social da seguinte forma:

1. Registrar a constituição de uma filial no município de Criciúma (SC), na Avenida Carlos Pinto Sampaio, nº 991, Lote 249, Bairro São Luiz, no município de Criciúma, estado de Santa Catarina, CEP 88803-270, que terá o nome empresarial e título do estabelecimento igual ao da matriz, terá como ramo de atividades o comércio atacadista de material elétrico, comércio atacadista de máquinas e equipamentos para uso industrial, partes e peças, instalação de máquinas e equipamentos industriais, instalação e manutenção elétrica, manutenção e reparação de máquinas e equipamentos para uso geral, suporte técnico, manutenção e outros serviços em tecnologia da informação, fabricação de aparelhos e equipamentos para distribuição e controle de energia elétrica, locação de mão-de-obra temporária e aluguel de outras máquinas e equipamentos comerciais e industriais, sem operador.

E na melhor forma de direito consolidar o Contrato Social, com suas alterações acima descritas, que se regerá pela lei 10.406 de 10 de janeiro de 2002, através de seu novo Código Civil Brasileiro e pelas demais disposições legais aplicáveis à espécie, passando a vigorar com as seguintes cláusulas:



Junta Comercial do Estado de Santa Catarina

Certifico o Registro em 27/09/2024 Data dos Efeitos 25/09/2024

Arquivamento 20242048196 Protocolo 242048196 de 25/09/2024 NIRE 42200585261

Nome da empresa AUTOMATIC IND. E COM. DE EQUIPAMENTOS ELETRICOS LTDA

Este documento pode ser verificado em <http://regin.jucesc.sc.gov.br/autenticacaoDocumentos/autenticacao.aspx>

Chancela 636885807475269

Esta cópia foi autenticada digitalmente e assinada em 27/09/2024 LUCIANO LEITE KOWALSKI - Secretário-Geral



CAPÍTULO I
DENOMINAÇÃO, SEDE, FORO, OBJETO E DURAÇÃO.

CLÁUSULA 1ª - A sociedade tem como denominação social **AUTOMATIC IND. E COM. DE EQUIPAMENTOS ELÉTRICOS LTDA**, inscrita no CNPJ sob nº 76.576.198/0001-18, através de seu Contrato Social devidamente registrado na Junta Comercial de Santa Catarina sob nº 42200585261, tem sua sede e domicílio à Rua Rui Barbosa, nº 564, na Cidade de Luzerna, Estado de Santa Catarina, CEP nº 89609-000. (art. 997, II, CC/2002).

Parágrafo Único - A sociedade possui as seguintes filiais com Capital destacado de R\$ 5.000,00 (cinco mil reais) cada uma, para efeitos fiscais e nome empresarial igual ao da matriz:

1. Município de Joinville (SC), na Rua Dona Francisca, nº 3240, Bairro Saguazu, CEP 89221-009, inscrita no CNPJ sob nº 76.576.198/0002-07 e NIRE nº 42900217540 que iniciou suas atividades em 08/09/1987.
2. Município de Joaçaba (SC), na Avenida Santa Terezinha, nº 456, Sala 01, Centro, CEP 89600-000, inscrita no CNPJ sob nº 76.576.198/0003-80 e NIRE nº 42900275701 que iniciou suas atividades em 29/04/1991.
3. Município de Caçador (SC), na Avenida Engenheiro Lourenço Faoro, nº 1220, Bairro Martelo, CEP 89500-000, inscrita no CNPJ sob nº 76.576.198/0004-60 e NIRE nº 42900452492 que iniciou suas atividades em 29/12/1997.
4. Município de Chapecó (SC), na Avenida Getúlio Dorneles Vargas, nº 3600-N, Bairro Líder, CEP 89805-002, inscrita no CNPJ sob nº 76.576.198/0005-41 e NIRE nº 42900509915 que iniciou suas atividades em 10/03/2000.
5. Município de São Bento do Sul (SC), na Rua Siegfried Roepcke nº 450, Bairro Oxford, CEP 89290-000, inscrita no CNPJ sob nº 76.576.198/0006-22 e NIRE nº 42900624706 que iniciou suas atividades em 09/10/2003.
6. Município de Blumenau (SC), na Rua Dr. Pedro Zimmermann, nº 2225, Bairro Itoupavazinha, CEP 89066-000, inscrita no CNPJ sob nº 76.576.198/0007-03 e NIRE nº 42900728421 que iniciou suas atividades em 04/07/2006, e tem como ramo de atividade a fabricação de motores elétricos, peças e acessórios, fabricação de aparelhos e equipamentos para distribuição e controle de energia elétrica, comércio atacadista, importação e exportação de máquinas e equipamentos para uso industrial, partes e peças, comércio atacadista, importação e exportação de material elétrico, instalação de máquinas e equipamentos industriais, manutenção e reparação de máquinas e equipamentos.
7. Município de Luzerna (SC), na Rua Limeira, nº 1240, Bairro Vila Alemanha, CEP 89609-000, inscrita no CNPJ sob nº 76.576.198/0008-94 e NIRE nº 42900819175 que iniciou suas atividades em 01/08/2008.
8. Município de Curitiba (PR), na Rodovia BR 116, nº 16.337, esquina com a Rua Anibal Requião nº 57, Bairro Xaxim, CEP 81810-370, inscrita no CNPJ sob nº 76.576.198/0009-75 e NIRE nº 41901190458 que iniciou suas atividades em 01/01/2011 e tem como ramo de atividade o comércio atacadista de material e equipamento elétrico e comércio atacadista de máquinas e equipamentos para uso industrial, partes e peças.
9. Município de Catanduvas (SC), nas Margens da Rod. SC 454, s/nº, Águas Claras, CEP 89670-000, inscrita no CNPJ sob nº 76.576.198/0010-09 e NIRE nº 42900944930 que iniciou suas atividades em 01/07/2011 e tem como ramo de atividade a fabricação de geradores e motores de baixa, média e alta tensão, manutenção e reparos de geradores e motores de baixa, média e alta tensão, repotenciação de geradores de baixa, média e alta tensão, fabricação de aparelhos e equipamentos para distribuição e controle de energia elétrica, instalação de máquinas e equipamentos industriais, manutenção e reparação de máquinas e equipamentos para uso geral, atividades de serviços prestados principalmente às empresas, suporte técnico, manutenção e serviços em tecnologia da informação.
10. Município de Cachoeirinha (RS) na Avenida Frederico Augusto Ritter, nº 1503, Bairro City, CEP 94935-820, inscrita no CNPJ sob nº 76.576.198/0011-90 e NIRE nº 43901738641, que iniciou suas atividades em 02/06/2014 e tem como ramo de atividade o comércio atacadista de material elétrico, comércio atacadista de máquinas e equipamentos para uso industrial, partes e peças, instalação de máquinas e equipamentos industriais, instalação e manutenção elétrica, manutenção e reparação de máquinas e equipamentos para uso geral, suporte técnico, manutenção e outros serviços em tecnologia da



informação, fabricação de aparelhos e equipamentos para distribuição e controle de energia elétrica, fabricação de componentes eletrônicos, fabricação de equipamentos para sinalização e alarme, fabricação de motores elétricos, peças e acessórios e a fabricação de geradores de corrente contínua e alternada, peças e acessórios.

11. Município de Catanduvas (SC), nas Margens da Rodovia SC 355, KM 1, Banhado Grande, CEP 89670-000, inscrita no CNPJ sob nº 76.576.198/0012-70 e NIRE nº 42901128206 que iniciou suas atividades em 15/08/2016 e tem como nome empresarial e título do estabelecimento igual ao da matriz, como ramo de atividade a prestação de serviços e manutenção em montagens elétricas de centrais hidroelétricas, prestação de serviços e manutenção em montagens de proteção contra descargas atmosféricas, prestação de serviços e manutenção em montagens elétricas de silos para armazenagem, prestação de serviços e manutenção em montagens de sistemas de aterramento, prestação de serviços e manutenção em montagem eletromecânicas de subestações de média e alta tensão, manutenção e reparação de estufas e fornos elétricos para fins industriais, assistência técnica em equipamentos elétricos e serviços acima mencionados, manutenção e repotenciação de geradores, manutenção e reparação de transformadores e motores elétricos, representações comerciais e comércio de material elétrico, importação e exportação de materiais elétricos e equipamentos elétricos, suporte técnico, manutenção, serviços em tecnologia da informação, locação de mão-de-obra temporária e aluguel de outras máquinas e equipamentos comerciais e industriais, sem operador.

12. Município de Rio Casca (MG) na Estrada de Acesso Rio Casca - Urucânia, s/n, Sala 1, Zona Rural, CEP 35370-000, inscrita no CNPJ sob o nº 76.576.198/0013-51 e NIRE nº 3190260979-9, que iniciou suas atividades em 14/06/2018.

13. Município de Campo Largo (PR), na Avenida Ademar de Barros, s/n, Loteamento Helvidia, Bairro Rivabem, CEP 83601-390, inscrita no CNPJ sob o nº 76.576.198/0014-32 e NIRE 41901975790, que iniciou suas atividades em 08/04/2022.

14. Município de Chapecó (SC), na Rua Guerino Furlanetto, nº 171-E, Bairro Belvedere, no município de Chapecó/SC, CEP 89810-428, inscrita no CNPJ sob nº 76.576.198/0015-13 e NIRE nº 42901440285, que iniciou suas atividades em 16/07/2024 e tem como ramo de atividades a prestação de serviços e manutenção em montagens elétricas e telefônicas industriais, comerciais, prediais e residenciais em baixa e média tensão, prestação de serviços e manutenção em montagens elétricas de centrais hidroelétricas, termelétricas, solares e eólicas, prestação de serviços e manutenção em montagens de proteção contra descargas atmosféricas, prestação de serviços e manutenção em montagens elétricas de silos para armazenagem, prestação de serviços e manutenção em montagens de sistemas de aterramento, serviços de engenharia, projeto, execução, manutenção e assistência técnica de obras e montagens civis e eletromecânicas de subestações de energia elétrica até (incluindo) 500kv, manutenção e reparação de estufas e fornos elétricos para fins industriais; engenharia de operação e manutenção a distância de usinas hidráulicas, térmicas, solares e eólicas, assistência técnica em equipamentos elétricos, projeto, fabricação, montagem, potenciação de máquinas e equipamentos, manutenção e reparos de geradores até 15kv, manutenção e reparos de transformadores e motores elétricos de baixa e alta tensão para áreas seguras e áreas classificadas, comércio de material elétrico em geral de alta e baixa tensão, suporte técnico, manutenção e serviços em tecnologia da informação, manutenção e reparação de equipamentos elétricos, manutenção e reparação em bombas de água horizontais, verticais, externas, submersas e submersíveis, equipamentos solares, equipamentos mecânicos e de transmissão mecânica e equipamentos eólicos de ordem mecânica, hidráulica, pneumática para transmissão mecânica, com comercialização destes equipamentos, produtos, sistemas e serviços; serviços relacionados a tecnologia da informação e afins, locação de mão-de-obra temporária e aluguel de outras máquinas e equipamentos comerciais e industriais, sem operador.

15. Município de Criciúma (SC), na Avenida Carlos Pinto Sampaio, nº 991, Lote 249, Bairro São Luiz, no município de Criciúma, estado de Santa Catarina, CEP 88803-270, que iniciará suas atividades a partir do registro deste Ato na Junta Comercial de Santa Catarina e seu prazo de duração será por tempo indeterminado, e terá como ramo de atividades o comércio atacadista de material elétrico, comércio atacadista de máquinas e equipamentos para uso industrial, partes e peças, instalação de máquinas e equipamentos industriais, instalação e manutenção elétrica, manutenção e reparação de máquinas e equipamentos para uso geral, suporte técnico, manutenção e outros serviços em tecnologia da informação, fabricação de aparelhos e equipamentos para distribuição e controle de energia elétrica, locação de mão-de-obra temporária e aluguel de outras máquinas e equipamentos comerciais e industriais, sem operador.



CLÁUSULA 2ª - A sociedade poderá, a critério e por deliberação dos sócios que representem 75% (setenta e cinco por cento) do Capital Social, a qualquer tempo criar, instalar, manter ou extinguir agências, sucursais, filiais, escritórios ou departamentos em qualquer ponto do território nacional ou do exterior.

Parágrafo Único - Criada a filial, sucursal, agência, escritório ou departamento, os sócios farão inscrever no Registro Público de Empresas Mercantis da sede e local onde funcionará o estabelecimento, indicando o respectivo endereço e o valor do Capital que para o mesmo será destinado.

CLÁUSULA 3ª - A sociedade tem por objeto o projeto e fabricação de painéis de comando e proteção em baixa e média tensão, projeto e fabricação de centro de controle de motores elétricos baixa e média tensão, projeto e fabricação de cubículos de média e alta tensão, projeto e fabricação de quadros de proteção e distribuição de baixa e média tensão, fabricação e desenvolvimento de sistemas de automação industrial, fabricação e desenvolvimento de sistemas supervisores de produtos produtivos, fabricação de aparelhos e instrumentos de medida eletro eletrônico para controle de processos industriais, projeto e fabricação de painéis de comando e serviços auxiliares, projeto e fabricação de subestações casa ou cabine de força, projeto e fabricação de reguladores de tensão e velocidade, fabricação de aparelhos e utensílios para sinalização e alarme, projeto e fabricação de aparelhos e utensílios para energia solar, como placas fotovoltaicas, retificadores, conversores e seus acessórios, bem como sua instalação, montagem e assistência técnica, prestação de serviços e manutenção em montagens elétricas e telefônicas industriais, comerciais, prediais e residenciais em baixa e média tensão, prestação de serviços e manutenção em montagens elétricas de centrais hidroelétricas, termelétricas, solares e eólicas, prestação de serviços e manutenção em montagens de proteção contra descargas atmosféricas, prestação de serviços e manutenção em montagens elétricas de silos para armazenagem, prestação de serviços e manutenção em montagens de sistemas de aterramento, serviços de engenharia, projeto, execução, manutenção e assistência técnica de obras e montagens civis e eletromecânicas de subestações de energia elétrica até (incluindo) 500kv, manutenção e reparação de estufas e fornos elétricos para fins industriais, engenharia de operação e manutenção a distância de usinas hidráulicas, térmicas, solares e eólicas, assistência técnica em equipamentos elétricos e serviços acima mencionados, projeto, fabricação, montagem, repotenciação de máquinas e equipamentos, manutenção e reparos de geradores até 15kv, manutenção e reparos de transformadores e motores elétricos de baixa e alta tensão para áreas seguras e áreas classificadas, representações comerciais e comércio de material elétrico em geral de alta e baixa tensão, importação e exportação de placas solares, importação e exportação de bombas de água horizontais, verticais, externas, submersas ou submersíveis, de materiais elétricos e equipamentos elétricos, moto redutores, redutores e seus componentes, equipamentos hidráulicos, pneumáticos; suporte técnico, manutenção e serviços em tecnologia da informação, importação e exportação, serviços de engenharia, projetos e consultoria, fabricação, montagens, manutenção, instalações, serviços em geral, automatização de sistemas, em fábrica e em campo de equipamentos elétricos de baixa, média e alta tensão, manutenção e reparação de equipamentos elétricos, manutenção e reparação em bombas, externas, submersas e submersíveis, equipamentos solares, equipamentos mecânicos e de transmissão mecânica e equipamentos eólicos de ordem mecânica, hidráulica, pneumática e para transmissão mecânica, com comercialização destes equipamentos, produtos, sistemas e serviços; obras civis relacionadas as atividades listadas acima; serviços de engenharia elétrica e mecânica em geral, consultoria, administração e gerenciamento de projetos turn-key dos serviços listados acima, desenvolvimento, produção, programação e comercialização de softwares e hardwares, programas de computadores, licenças de softwares e hardwares, serviços relacionados a tecnologia da informação e afins, locação de mão-de-obra temporária e aluguel de outras máquinas e equipamentos comerciais e industriais, sem operador.

Parágrafo Único - A sociedade manterá, quando necessário, responsável técnico devidamente habilitado no órgão de classe.

CLÁUSULA 4ª - A sociedade iniciou suas atividades no dia 01 de janeiro de 1983, sendo o seu prazo de duração indeterminado.

CAPÍTULO II CAPITAL SOCIAL E QUOTAS

CLÁUSULA 5ª - O Capital Social da Sociedade é de 6.043.160,00 (seis milhões, quarenta e três mil, cento e sessenta reais) representado por 6.043.160 (seis milhões, quarenta e três mil, cento e sessenta) quotas, no valor nominal unitário de R\$ 1,00 (um real), totalmente subscrito e integralizado em moeda corrente nacional, assim distribuído entre os sócios: (art.997, III, CC/2002 e art.1.055, CC/2002).



Sócios	Quotas	%	Valor
A2PG2 INVESTIMENTOS E PARTICIPAÇÕES LTDA	4.149.555	68,66%	R\$ 4.149.555,00
RUBENS ANTONIO CARLESSO	1.773.277	29,34%	R\$ 1.773.277,00
GIOVANI CARLO KNOLSEISEN	60.164	1%	R\$ 60.164,00
RUBENS ANDRÉ CARLESSO	60.164	1%	R\$ 60.164,00
TOTAL	6.043.160	100%	R\$ 6.043.160,00

Parágrafo 1º - A responsabilidade de cada sócio é restrita ao valor de suas quotas, mas todos respondem solidariamente pela integralização do Capital Social. (art. 1.052, CC/2002).

Parágrafo 2º - Os sócios não respondem subsidiariamente pelas obrigações sociais.

Parágrafo 3º - Cada quota dá direito a um voto nas deliberações sociais e é indivisível em relação à Sociedade.

Parágrafo 4º - As quotas da Sociedade são impenhoráveis, não podendo ser liquidadas mediante requerimento de credores dos sócios, sendo nulas de pleno direito todas as transações que onerem as mesmas.

CLÁUSULA 6ª - Os sócios são obrigados, na forma e prazo previstos, às contribuições estabelecidas no Contrato Social, e aquele que deixar de fazê-lo, nos trinta dias seguintes ao da notificação pela sociedade, responderá perante esta pelo dano emergente da mora, devendo pagar-lhe os juros legais, a atualização monetária fixada pelos índices oficiais aplicáveis e a multa de 2% (dois por cento) sobre a importância não integralizada (art. 106, parágrafo 2º da lei nº 6.404/76).

CLÁUSULA 7ª - O Capital Social poderá ser aumentado ou reduzido, segundo as necessidades da Sociedade, nos termos e na forma pela qual deliberarem os sócios em instrumento próprio.

Parágrafo 1º - O aumento do Capital Social mediante conferência de bens poderá se dar pelo valor contábil declarado, ou por valor constante em laudo de avaliação, a critério dos sócios.

Parágrafo 2º - Nos casos de aumento do Capital Social, cada sócio quotista terá o direito de preferência para subscrever as quotas correspondentes ao aumento, na proporção daquelas por ele possuídas na ocasião. Se qualquer sócio quotista não exercer o direito de preferência aqui estabelecido, tal direito transferir-se-á automaticamente aos outros quotistas.

CLÁUSULA 8ª - Os sócios não poderão ceder ou transferir as suas quotas a terceiros, no todo ou em parte, sem antes oferecê-las a todos os demais sócios, os quais gozam do direito de preferência na sua aquisição, proporcionalmente às respectivas participações no Capital Social.

Parágrafo 1º - A oferta das quotas deverá ser feita por carta dirigida à Diretoria da Sociedade, contendo a quantidade, preço e condições de pagamento das quotas ofertadas, a qual remeterá cópia a todos os quotistas, que poderão, dentro do prazo de 30 (trinta) dias, contados da data de recebimento da citada carta-oferta pela Diretoria, adquirir as referidas quotas total ou parcialmente. Poderão ainda os quotistas, no mesmo prazo, apresentar ao alienante contra-proposta, sendo ao mesmo facultado aceitar ou não. Caso mais de um sócio resolva adquirir tais quotas, as mesmas serão rateadas proporcionalmente, conforme participação de cada sócio no Capital Social.

Parágrafo 2º - Decorrido o prazo acima sem que haja exercício do direito de preferência, ou tal seja feito apenas parte das quotas ofertadas, ou havendo recusa na contra-proposta, poderá, ainda, a Sociedade, nos 30 (trinta) dias seguintes, adquirir as referidas quotas, desde que o preço ofertado não exceda o seu valor patrimonial.

Parágrafo 3º - Ainda que os sócios e a Sociedade não adquiram a totalidade das quotas ofertadas, as mesmas somente poderão ser alienadas a terceiros, desde que no prazo máximo de 60 (sessenta) dias e nas mesmas condições anteriormente ofertadas, com a anuência expressa de sócios que representem 75% (setenta e cinco por cento) do Capital Social.

Parágrafo 4º - Ficam dispensadas as formalidades e prazos dos parágrafos anteriores se houver concordância expressa por escrito por parte de todos os demais sócios quanto à cessão ou transferência das quotas.

Parágrafo 5º - O direito de preferência estabelecido no parágrafo 1º não se aplica a transferências feitas pelos sócios ao seu cônjuge, herdeiros ou empresas das quais sejam controladores, e nas quais somente participam seus herdeiros e cônjuges.



CAPÍTULO III ADMINISTRAÇÃO

CLÁUSULA 9ª - A Administração da Sociedade é exercida pelo sócio **RUBENS ANTONIO CARLESSO**, anteriormente qualificado e pelos administradores não sócios **GÜNTER KNOLSEISEN**, brasileiro, casado sob o regime de comunhão universal de bens, empresário, inscrito do CPF nº 020.519.909-72, portador da Carteira de Identidade nº 545.645, expedida pela SSI/SC, residente e domiciliado na Rua Hercílio Luz, nº 51, Centro, na cidade de Luzerna, Estado de Santa Catarina, CEP 89609-000, e **ANA LÚCIA KNOLSEISEN**, brasileira, casada sob o regime de comunhão universal de bens, empresária, inscrita do CPF nº 168.094.409-68, portadora da Carteira de Identidade 206.229, expedida pela SSP/SC, residente e domiciliada na Rua Hercílio Luz, nº 51, Centro, na cidade de Luzerna, Estado de Santa Catarina, CEP 89609-000, na qualidade de Diretores, ficando dispensados de prestarem caução.

Parágrafo Único - A Sociedade poderá designar administradores não sócios no próprio Contrato Social ou em Reunião de quotistas convocadas para este fim.

CLÁUSULA 10ª - A Diretoria terá amplos e gerais poderes de administração dos negócios sociais e a pratica dos atos necessários ao regular funcionamento da Sociedade, representando-a em juízo ou fora dele, ativa e passivamente, podendo contratar, transigir, contrair obrigações, enfim, desempenhar todos os atos necessários para o cumprimento de suas atribuições, mediante a assinatura de dois Diretores em conjunto ou um Diretor e um procurador nomeado.

Parágrafo 1º - No limite de suas atribuições, a Diretoria, mediante assinatura conjunta de dois diretores, poderá constituir mandatários ou procuradores em nome da Sociedade para substituir na pratica dos atos de sua competência, especificando detalhadamente no instrumento de procuração os atos que poderão praticar e o prazo de duração, exceto mandado judicial, que poderá ser por prazo indeterminado.

Parágrafo 2º - A Diretoria, mediante a assinatura conjunta de dois Diretores ou um Diretor mais um procurador indicado está autorizada a contratar com bancos e instituições de crédito, financiamentos e empréstimos, podendo para tanto dar em garantia hipotecária ou pignoratícia, os bens móveis ou imóveis da Sociedade, assinando os respectivos contratos, cédulas, escrituras e outros documentos, nos termos do parágrafo seguinte assumindo, em decorrência, em nome da sociedade, todas as obrigações do contrato firmado até o limite de R\$ 1.000.000,00 (um milhão de reais). Acima desta quantia, bem como para alienar e adquirir bens imóveis, bem como bens ligados a atividade da empresa, em todas as operações deverá a Diretoria ser previamente autorizada pelos sócios que representem 75% (setenta e cinco por cento) do Capital Social para que o ato tenha validade.

Parágrafo 3º - Para os efeitos legais determinados, os Diretores autorizados ao uso da denominação social assinarão juntamente com a denominação.

Parágrafo 4º - Ocorrendo impedimento legal ou permanente do Diretor, a escolha do substituto caberá aos sócios em Reunião de Quotistas, podendo o substituto praticar todos os atos necessários dentro dos limites e atribuições conferidas ao Diretor substituído.

CLÁUSULA 11ª - Os sócios no exercício da administração e de cargos na Sociedade terão direito a uma retirada mensal, a título de pró-labore, em valor a ser fixado a cada mês de janeiro de cada ano novo e vigente para todo o exercício.

CLÁUSULA 12ª - É vedada a Diretoria, em nome da Sociedade, prestar fianças, avais ou abonos ou oferecer garantias pessoais em favor de terceiros. Não se incluem na proibição os atos que forem praticados em benefício ou a favor da própria Sociedade, suas associadas, coligadas ou controladas.

Parágrafo Único - O prazo de gestão da Diretoria é por tempo indeterminado, podendo ser destituída a qualquer tempo, conforme disposição do presente Contrato Social.

CAPÍTULO IV EXERCÍCIO SOCIAL, RESERVAS, DISTRIBUIÇÃO DE LUCROS.

CLÁUSULA 13ª - O exercício social iniciar-se-á no dia 01 de janeiro e terminará no dia 31 de dezembro do mesmo ano, devendo, o administrador, nesta ocasião, prestar contas justificadas de sua administração, procedendo à elaboração das demonstrações financeiras exigidas em lei, que não precisarão ser arquivadas perante o Registro do Comércio ou



publicadas.

Parágrafo 1º - Do lucro apurado, depois de deduzida a provisão para o imposto de renda, remanescente terá a destinação que for atribuída pelos sócios representando 75% (setenta e cinco por cento) do Capital Social, em reunião que para tal finalidade deverão realizar. Ocorrendo prejuízos, serão compensados com resultados positivos futuros, com lucros acumulados, ou absorvidos pelo Capital Social, com sua consequente redução, nos termos da lei. Os sócios participarão nos resultados proporcionalmente a participação social de cada um.

Parágrafo 2º - Poderão os sócios deliberar a distribuição desproporcional dos lucros.

Parágrafo 3º - Não poderão eventuais credores dos sócios, mesmo na hipótese de insuficiência de bens dos mesmos, fazer recair a execução sobre o que a estas couberem nos lucros da Sociedade, ou na parte que lhe tocar em liquidação.

CAPÍTULO V

DA RETIRADA, IMPEDIMENTO OU FALECIMENTO DE QUALQUER DOS SÓCIOS

CLÁUSULA 14ª - A Sociedade não se dissolverá pela retirada, exclusão, interdição, falência, insolvência ou impedimento de qualquer dos quotistas, efetuando-se a apuração de seus haveres na forma do disposto na Cláusula 16ª.

CLÁUSULA 15ª - A Sociedade também não se dissolverá por falecimento de qualquer dos quotistas, caso em que os herdeiros ingressarão na Sociedade, respeitando a distribuição de quotas que vier a ser feita no inventário respectivo, salvo se no prazo de 90 (noventa) dias, a contar da distribuição, optarem por dela se retirar obedecendo ao disposto na Cláusula 8ª.

CLÁUSULA 16ª - Os haveres do sócio retirante, interdito, falido, insolvente, impedido, excluído ou falecido, serão apurados com base em Balanço especialmente levantado para esse fim, pagável em 20 (vinte) prestações mensais, iguais e sucessivas, vencendo-se a primeira após 120 (cento e vinte) dias da data do balanço especial, acrescidas de juros de 6% (seis por cento) ao ano e de correção monetária equivalente à variação de índice geral de preços (conceito de disponibilidade interna) calculado pela Fundação Getúlio Vargas, ou índice similar que preserve o valor real da moeda.

Parágrafo Único - Os sócios remanescentes poderão, se assim o permitir a situação econômica financeira da Sociedade, estabelecer condições e prazos mais favoráveis que os previstos no parágrafo anterior, ao sócio retirante, interdito, falido, insolvente, impedido, excluído ou falecido.

CAPÍTULO VI

DAS DELIBERAÇÕES SOCIAIS - REUNIÕES DE QUOTISTAS

CLÁUSULA 17ª - A Reunião Ordinária dos Quotistas poderá ser realizada dentro dos quatro primeiros meses seguintes ao término do exercício social, para deliberar, ouvida a Diretoria, sobre as contas dos administradores, examinar, discutir e votar as demonstrações financeiras, deliberar sobre a destinação do lucro líquido do exercício e, quando for o caso, reeleger ou designar novos administradores, fixar as respectivas remunerações e outras matérias de interesse da Sociedade. Reuniões Extraordinárias poderão ser realizadas sempre que os interesses sociais o exigirem.

Parágrafo 1º - Dependem da deliberação dos sócios, as seguintes matérias:

- I - a aprovação das contas da administração;
- II - a designação dos administradores, quando feita em ato separado;
- III - a destituição dos administradores;
- IV - o modo de sua remuneração;
- V - a modificação do Contrato Social;
- VI - a incorporação, a fusão, a transformação e a dissolução da Sociedade, ou a cessação do estado de liquidação;
- VII - a nomeação e destituição dos liquidantes e o julgamento de suas contas;
- VIII - o pedido de concordata;
- IX - alienar bens imóveis;
- X - adquirir bens imóveis.

Parágrafo 2º - Não será realizada Reunião de Quotistas quando todos os sócios decidirem, por escrito, sobre a matéria que seria objeto na mesma.

CLÁUSULA 18ª - A Reunião de Quotistas terá quórum de instalação equivalente a sócios representantes de 75% (setenta



e cinco por cento) do Capital Social, com poderes para decidir sobre todos os negócios sociais, bem como, para tomar as resoluções que julgar necessárias ou convenientes à proteção e desenvolvimento da Sociedade, sendo presidida e secretariada pelos sócios, terceiros e/ou administradores escolhidos pela maioria dos presentes.

Parágrafo Único - É estabelecido quórum de deliberação para os seguintes casos:

I - pelos votos correspondentes, no mínimo, a 75% (setenta e cinco por cento) do Capital Social, para modificação do Contrato Social, a designação de administrador sócio no Contrato Social, a incorporação, fusão, transformação e dissolução da Sociedade, ou a cessação do estado de liquidação.

CLÁUSULA 19ª - A Reunião dos Quotistas será convocada pela administração mediante aviso transmitido por carta registrada com aviso de recebimento ou telegrama com antecedência mínima de 8 (oito) dias, contendo local, data e hora de realização, bem como a Ordem do Dia. O referido aviso poderá ser dispensado, quando todos os sócios comparecerem ou se declararem, por escrito, cientes dos dados que lhe seriam informados por meio da convocação.

Parágrafo 1º - O sócio pode ser representado na reunião por outro sócio, por advogado ou, ainda, por terceiros mediante procuração com poderes específicos, independentemente de modificação do Contrato Social, que deverá ser arquivada na sede da Sociedade.

Parágrafo 2º - Dos trabalhos e deliberações tomadas na Reunião de Quotistas será lavrada, no Livro de Atas de Reunião de Quotistas, ata assinada pelos membros da mesa e por sócios participantes da reunião, quantos bastem à validade das deliberações, mas sem prejuízo dos que queiram assiná-la, podendo, a critério dos sócios, ser arquivada no Registro Público de Empresas Mercantis cópia devidamente autenticada pelos administradores ou pela mesa.

Parágrafo 3º - Os livros sociais poderão assumir a forma de folhas digitadas, a serem posteriormente encadernados, hipótese em que cada livro terá no máximo 20 (vinte) folhas.

Parágrafo 4º - As deliberações tomadas de conformidade com a Lei e o Contrato Social vinculam todos os sócios, ainda que ausentes ou dissidentes.

CAPÍTULO VII EXCLUSÃO DE SÓCIO

CLÁUSULA 20ª - A Sociedade poderá, mediante deliberação de sócios representativa de 75% (setenta e cinco por cento) do Capital Social, efetuar a exclusão de qualquer sócio, mediante justa causa.

Parágrafo 1º - A deliberação de exclusão deverá ser tomada em Reunião de Quotistas convocada especialmente para tal fim, sendo facultada ao sócio acusado, nesta ocasião, a apresentação de defesa.

Parágrafo 2º - Entende-se como Justa Causa, além de outras hipóteses causadoras de prejuízo aos negócios sociais ou a *affectio societatis*, a violação de cláusula contratual, a concorrência desleal, o uso indevido da firma ou da denominação social, a recusa à prestação de serviços necessários ao desenvolvimento dos negócios sociais, a superveniência de incapacidade moral, a falência ou insolvência civil.

Parágrafo 3º - Existindo direitos e haveres, deverá ser aplicado ao sócio excluído as disposições previstas na Cláusula 16ª.

CAPÍTULO VIII DA DISSOLUÇÃO E LIQUIDAÇÃO

CLÁUSULA 21ª - Ocorrerá dissolução da Sociedade quando houver insuficiência de capital, impossibilidade de execução do objeto social, falta de pluralidade de sócios, não reconstituída no prazo de 180 (cento e oitenta) dias, nas hipóteses previstas na Lei, ou por deliberação dos sócios que representem três quartos do Capital Social.

Parágrafo Único - Determinada a dissolução, cumpre à Administração providenciar imediatamente a investidura do liquidante que poderá ser um dos sócios ou um terceiro, devidamente escolhido pelos sócios que representem a maioria absoluta do Capital Social. Procedendo-se a liquidação da Sociedade, e uma vez saldado todo o passivo, o ativo restante será partilhado entre os sócios, proporcionalmente às suas participações no Capital Social.

CAPÍTULO IX DISPOSIÇÕES FINAIS

CLÁUSULA 22ª - A Sociedade não terá Conselho Fiscal, sendo, portanto, vedada a sua instalação, sem prévia alteração



do presente Contrato Social.

CLÁUSULA 23ª - Nos casos omissos neste contrato, não serão aplicadas as disposições da Sociedade Simples, desta forma, a Sociedade se regerá pelos dispositivos referentes à Sociedades Limitadas, constantes na Lei nº 10.406 de 10.01.2002, e, subsidiariamente, no que for aplicável pela Lei nº 6.404 de 15.12.1976, do conhecimento de todos sócios, que a elas se sujeitam como se cada uma se fizesse aqui especial menção.

CLÁUSULA 24ª - Os administradores declaram, sob as penas da lei, que não estão impedidos, por lei especial, de exercer a administração da Sociedade, nem estão condenados à pena que vede, ainda que temporariamente, o acesso a cargos públicos, ou por crime falimentar, de prevaricação, peita ou suborno, concussão, peculato; ou contra a economia popular, contra o sistema financeiro nacional, contra normas de defesa da concorrência, contra as relações de consumo, fé pública, ou a propriedade.

CLÁUSULA 25ª - Os contratantes, neste ato, elegem o foro da cidade de Joaçaba - SC, para o exercício e o cumprimento dos direitos e obrigações resultantes deste contrato, bem como para a solução de quaisquer litígios que dele possam decorrer, renunciando a qualquer outro foro, por mais especial ou privilegiado que seja.

E por estarem justos e contratados, lavram, datam e assinam o presente contrato em uma via de inteiro teor, devidamente rubricada pelos sócios, que se obrigam fielmente por si e seus herdeiros a cumpri-lo em todos os seus termos.

Luzerna - SC, 20 de setembro de 2024.

A2PG2 INVESTIMENTOS E PARTICIPAÇÕES LTDA

Neste ato representada por seu Diretor
GÜNTHER KNOLSEISEN

GÜNTHER KNOLSEISEN
Administrador não sócio

ANA LÚCIA KNOLSEISEN
Administradora não sócia

RUBENS ANTONIO CARLESSO
Sócio e administrador

GIOVANI CARLO KNOLSEISEN
Sócio

RUBENS ANDRÉ CARLESSO
Sócio





242048196

TERMO DE AUTENTICACAO

NOME DA EMPRESA	AUTOMATIC IND. E COM. DE EQUIPAMENTOS ELETRICOS LTDA
PROTOCOLO	242048196 - 25/09/2024
ATO	002 - ALTERACAO
EVENTO	023 - ABERTURA DE FILIAL NA UF DA SEDE

MATRIZ

NIRE 42200585261
CNPJ 76.576.198/0001-18
CERTIFICO O REGISTRO EM 27/09/2024
SOB N: 42901448898

EVENTOS

051 - CONSOLIDACAO DE CONTRATO/ESTATUTO ARQUIVAMENTO: 20242048196

FILIAIS NA UF

NIRE 42901448898
CNPJ 76.576.198/0016-02
ENDERECO: AVENIDA CARLOS PINTO SAMPAIO, CRICIUMA - SC
EVENTO 023 - ABERTURA DE FILIAL NA UF DA SEDE

REPRESENTANTES QUE ASSINARAM DIGITALMENTE

Cpf: 02051990972 - GUNTER KNOLSEISEN - Assinado em 24/09/2024 às 09:41:07
Cpf: 02782975951 - RUBENS ANDRE CARLESSO - Assinado em 24/09/2024 às 17:00:48
Cpf: 06576702949 - RUBENS ANTONIO CARLESSO - Assinado em 24/09/2024 às 14:15:16
Cpf: 16809440968 - ANA LUCIA KNOLSEISEN - Assinado em 25/09/2024 às 09:12:15
Cpf: 94743355915 - GIOVANI CARLO KNOLSEISEN - Assinado em 24/09/2024 às 09:07:01



Junta Comercial do Estado de Santa Catarina

Certifico o Registro em 27/09/2024 Data dos Efeitos 25/09/2024

Arquivamento 20242048196 Protocolo 242048196 de 25/09/2024 NIRE 42200585261

Nome da empresa AUTOMATIC IND. E COM. DE EQUIPAMENTOS ELETRICOS LTDA

Este documento pode ser verificado em <http://regin.jucesc.sc.gov.br/autenticacaoDocumentos/autenticacao.aspx>

Chancela 636885807475269

Esta cópia foi autenticada digitalmente e assinada em 27/09/2024 LUCIANO LEITE KOWALSKI - Secretário-Geral

27/09/2024

DADOS CADASTRAIS

Razão Social: Automatic Industria e Comércio de Equipamentos Elétricos Ltda

CNPJ: 76.576.198/0001-18

Inscrição Estadual: 250954281

Endereço: Rua Rui Barbosa, nº564

Bairro: Centro, Cidade: Luzerna

Estado: Santa Catarina, CEP: 89609-000

Telefone: (49)3523-1033

E-mail: rafael@automatic.com.br

INFORMAÇÕES BANCÁRIAS

Banco para recebimento do pagamento:

Nome da agência: Banco do Brasil

Número da agência: 4072

Nº da conta corrente: 9357-2

Luzerna, 25 de novembro de 2024

Gunter Knolseisen

Sócio Proprietário

Ana Lúcia Knolseisen

Sócia Proprietária

AUTOMATIC INDÚSTRIA E COMÉRCIO DE EQUIPAMENTOS ELÉTRICOS LTDA

Unidades: Luzerna - SC | Joinville - SC | Joaçaba - SC | Caçador - SC | Chapecó - SC
São Bento do Sul - SC | Blumenau - SC | Curitiba - PR | Catanduvas - SC | Cachoeirinha - RS

• TECNOLOGIA EM ELETRICIDADE, GERANDO SOLUÇÕES •

www.automatic.com.br

DADOS CADASTRAIS

Razão Social: Automatic Industria e Comércio de Equipamentos Elétricos Ltda

CNPJ: 76.576.198/0001-18

Inscrição Estadual: 250954281

Endereço: Rua Rui Barbosa, nº564

Bairro: Centro, Cidade: Luzerna

Estado: Santa Catarina, CEP: 89609-000

Telefone: (49)3523-1033

E-mail: rafael@automatic.com.br

INFORMAÇÕES BANCÁRIAS

Banco para recebimento do pagamento:

Nome da agência: Banco do Brasil

Número da agência: 4072

Nº da conta corrente: 9357-2

Luzerna, 25 de novembro de 2024

Gunter Knolseisen

Sócio Proprietário

Ana Lúcia Knolseisen

Sócia Proprietária

AUTOMATIC INDÚSTRIA E COMÉRCIO DE EQUIPAMENTOS ELÉTRICOS LTDA

Unidades: Luzerna - SC | Joinville - SC | Joaçaba - SC | Caçador - SC | Chapecó - SC
São Bento do Sul - SC | Blumenau - SC | Curitiba - PR | Catanduvas - SC | Cachoeirinha - RS

• TECNOLOGIA EM ELETRICIDADE, GERANDO SOLUÇÕES •

www.automatic.com.br

DECLARAÇÃO DE INEXISTÊNCIA DE FATO IMPEDITIVO

Automatic Industria e Comércio de Equipamentos Elétricos Ltda, CNPJ nº 76.576.198/0001-18, sediada à Rua Rui Barbosa, nº564, Luzerna- SC, Centro, CEP 89609-000 , DECLARA, sob penas da lei, que até a presente data não sofre os efeitos da declaração de inidoneidade, nem está suspenso de participar em licitações promovidas por qualquer órgão governamental, autárquico, fundacional, de empresa pública ou sociedade de economia mista do Estado do Paraná, inexistindo fatos impeditivos para sua habilitação no presente processo licitatório, comprometendo-se a informar ocorrências posteriores.

Luzerna, 25 de novembro de 2024

Gunter Knolseisen
Sócio Proprietário

Ana Lúcia Knolseisen
Sócia Proprietária

DECLARAÇÃO DE INEXISTÊNCIA DE FATO IMPEDITIVO

Automatic Industria e Comércio de Equipamentos Elétricos Ltda, CNPJ nº 76.576.198/0001-18, sediada à Rua Rui Barbosa, nº564, Luzerna- SC, Centro, CEP 89609-000 , DECLARA, sob penas da lei, que até a presente data não sofre os efeitos da declaração de inidoneidade, nem está suspenso de participar em licitações promovidas por qualquer órgão governamental, autárquico, fundacional, de empresa pública ou sociedade de economia mista do Estado do Paraná, inexistindo fatos impeditivos para sua habilitação no presente processo licitatório, comprometendo-se a informar ocorrências posteriores.

Luzerna, 25 de novembro de 2024

Gunter Knolseisen
Sócio Proprietário

Ana Lúcia Knolseisen
Sócia Proprietária

MODELO DE DECLARAÇÃO DE NÃO UTILIZAÇÃO DE MÃO DE OBRA DE MENORES

Automatic Industria e Comércio de Equipamentos Elétricos Ltda, CNPJ nº 76.576.198/0001-18, sediada à Rua Rui Barbosa, nº564, Luzerna- SC, Centro, CEP 89609-000, por intermédio de seu representante legal Sr. Gunter Knolseisen portador da Carteira de Identidade nº545.645 e do CPF nº020.519.909-72 e Sra. Ana Lucia Knolseisen portadora da Carteira de Identidade nº 206.229 e do CPF nº 168.094.409-68 DECLARA, para fins do disposto no inciso V do art. 73 da lei Estadual nº 15.608/07, que não emprega menor de dezoito anos em trabalhos noturnos, perigoso ou insalubre e não emprega menor de dezesseis anos.

Ressalva: emprega menor, a partir de quatorze anos, na condição de aprendiz (X)

Luzerna, 25 de novembro de 2024

Gunter Knolseisen
Sócio Proprietário

Ana Lúcia Knolseisen
Sócia Proprietária

MODELO DE DECLARAÇÃO DE NÃO UTILIZAÇÃO DE MÃO DE OBRA DE MENORES

Automatic Industria e Comércio de Equipamentos Elétricos Ltda, CNPJ nº 76.576.198/0001-18, sediada à Rua Rui Barbosa, nº564, Luzerna- SC, Centro, CEP 89609-000, por intermédio de seu representante legal Sr. Gunter Knolseisen portador da Carteira de Identidade nº545.645 e do CPF nº020.519.909-72 e Sra. Ana Lucia Knolseisen portadora da Carteira de Identidade nº 206.229 e do CPF nº 168.094.409-68 DECLARA, para fins do disposto no inciso V do art. 73 da lei Estadual nº 15.608/07, que não emprega menor de dezoito anos em trabalhos noturnos, perigoso ou insalubre e não emprega menor de dezesseis anos.

Ressalva: emprega menor, a partir de quatorze anos, na condição de aprendiz (X)

Luzerna, 25 de novembro de 2024

Gunter Knolseisen
Sócio Proprietário

Ana Lúcia Knolseisen
Sócia Proprietária

DECLARAÇÃO DE CUMPRIMENTO DOS CRITÉRIOS DE QUALIDADE AMBIENTAL E SUSTENTABILIDADE SOCIO-AMBIENTAL

Automatic Industria e Comércio de Equipamentos Elétricos Ltda, CNPJ nº 76.576.198/0001-18, sediada à Rua Rui Barbosa, nº564, Luzerna- SC, Centro, CEP 89609-000, por intermédio de seu representante legal Sr. Gunter Knolseisen portador da Carteira de Identidade nº545.645 e do CPF nº020.519.909-72 e Sra. Ana Lucia Knolseisen portadora da Carteira de Identidade nº 206.229 e do CPF nº 168.094.409-68, para fins de participação no presente Pregão Eletrônico, sob nº 120/2024, bem como para todos os demais fins legais DECLARA que atende e subordina-se aos critérios de qualidade ambiental e sustentabilidade socio ambiental, previstos do Decreto Estadual nº 6.252 de 22/03/2006 e nas demais normas legais de proteção ao meio ambiente.

Luzerna, 25 de novembro de 2024

Gunter Knolseisen
Sócio Proprietário

Ana Lúcia Knolseisen
Sócia Proprietária

DECLARAÇÃO DE CUMPRIMENTO DOS CRITÉRIOS DE QUALIDADE AMBIENTAL E SUSTENTABILIDADE SOCIO-AMBIENTAL

Automatic Industria e Comércio de Equipamentos Elétricos Ltda, CNPJ nº 76.576.198/0001-18, sediada à Rua Rui Barbosa, nº564, Luzerna- SC, Centro, CEP 89609-000, por intermédio de seu representante legal Sr. Gunter Knolseisen portador da Carteira de Identidade nº545.645 e do CPF nº020.519.909-72 e Sra. Ana Lucia Knolseisen portadora da Carteira de Identidade nº 206.229 e do CPF nº 168.094.409-68, para fins de participação no presente Pregão Eletrônico, sob nº 120/2024, bem como para todos os demais fins legais DECLARA que atende e subordina-se aos critérios de qualidade ambiental e sustentabilidade socio ambiental, previstos do Decreto Estadual nº 6.252 de 22/03/2006 e nas demais normas legais de proteção ao meio ambiente.

Luzerna, 25 de novembro de 2024

Gunter Knolseisen
Sócio Proprietário

Ana Lúcia Knolseisen
Sócia Proprietária

DECLARAÇÃO DE VEDAÇÃO DE QUE FAMILIAR DE AGENTE PÚBLICO PRESTE SERVIÇOS AO GOVERNO DO PARANÁ

Nome: Gunter Knolseisen e Ana Lucia Knolseisen				
Empresa: Automatic Industria e Comércio de Equipamentos Elétricos Ltda				
Cargo: Diretores				
Telefone: (49) 3523-1033				
Atenção Para efeito da informação sobre a existência de parentes trabalhando no Governo do Estado do Paraná, objeto da Declaração abaixo, devem ser observados os seguintes tipos de relação consanguínea ou afim:				
Pai/Mãe	Avô(ó)	Bisavô(ó)	Filho(a)	Neto(a)
Bisneto(a)	Tio(a)	Irmão(a)	Sobrinho(a)	Cunhado(a)
Cônjuge	Companheiro(a)	Sogro(a)	Padrasto/Madrasta	Enteado(a)

Eu, acima identificado, DECLARO, sob as penas da lei, em atendimento ao quanto disposto no Decreto nº 2485/2019, serem verdadeiras as informações e respostas constantes neste documento, estando ciente que será anexado a processos administrativos e constituirá documento público, assim como das implicações em termos de responsabilidade, inclusive e especialmente nos âmbitos administrativos, cível e criminal em caso de insinceridade:

	Sim	Não
Trabalho como empregado, cooperado ou de qualquer outra forma vinculado à pessoa jurídica conveniada ou contratada pelo Governo do Estado, E POSSUO um parente trabalhando ou vinculado ao Governo do Estado, em qualquer de seus órgãos ou entidades, incluindo suas autarquias e fundações públicas e sociedades de economia mista?	()	(x)

Caso tenha respondido SIM à pergunta acima relacione no quadro abaixo o (s) familiar (es) com vínculo (s) com o Governo do Estado:

Nome	Parentesco	Matrícula(CPF)	Cargo/Função	Órgão
N/A	N/A	N/A	N/A	N/A

Luzerna, 25 de novembro de 2024

Gunter Knolseisen

Sócio Proprietário

Ana Lúcia Knolseisen

Sócia Proprietária

DECLARAÇÃO DE VEDAÇÃO DE QUE FAMILIAR DE AGENTE PÚBLICO PRESTE SERVIÇOS AO GOVERNO DO PARANÁ

Nome: Gunter Knolseisen e Ana Lucia Knolseisen				
Empresa: Automatic Industria e Comércio de Equipamentos Elétricos Ltda				
Cargo: Diretores				
Telefone: (49) 3523-1033				
Atenção Para efeito da informação sobre a existência de parentes trabalhando no Governo do Estado do Paraná, objeto da Declaração abaixo, devem ser observados os seguintes tipos de relação consanguínea ou afim:				
Pai/Mãe	Avô(ó)	Bisavô(ó)	Filho(a)	Neto(a)
Bisneto(a)	Tio(a)	Irmão(a)	Sobrinho(a)	Cunhado(a)
Cônjuge	Companheiro(a)	Sogro(a)	Padrasto/Madrasta	Enteado(a)

Eu, acima identificado, DECLARO, sob as penas da lei, em atendimento ao quanto disposto no Decreto nº 2485/2019, serem verdadeiras as informações e respostas constantes neste documento, estando ciente que será anexado a processos administrativos e constituirá documento público, assim como das implicações em termos de responsabilidade, inclusive e especialmente nos âmbitos administrativos, cível e criminal em caso de insinceridade:

	Sim	Não
Trabalho como empregado, cooperado ou de qualquer outra forma vinculado à pessoa jurídica conveniada ou contratada pelo Governo do Estado, E POSSUO um parente trabalhando ou vinculado ao Governo do Estado, em qualquer de seus órgãos ou entidades, incluindo suas autarquias e fundações públicas e sociedades de economia mista?	()	(x)

Caso tenha respondido SIM à pergunta acima relacione no quadro abaixo o (s) familiar (es) com vínculo (s) com o Governo do Estado:

Nome	Parentesco	Matrícula(CPF)	Cargo/Função	Órgão
N/A	N/A	N/A	N/A	N/A

Luzerna, 25 de novembro de 2024

Gunter Knolseisen
Sócio Proprietário

Ana Lúcia Knolseisen
Sócia Proprietária

DECLARAÇÃO

Automatic Industria e Comércio de Equipamentos Elétricos Ltda, CNPJ nº 76.576.198/0001-18, sediada à Rua Rui Barbosa, nº564, Luzerna- SC, Centro, CEP 89609-000, por intermédio de seu representante legal Sr. Gunter Knolseisen portador da Carteira de Identidade nº545.645 e do CPF nº020.519.909-72 e Sra. Ana Lucia Knolseisen portadora da Carteira de Identidade nº 206.229 e do CPF nº 168.094.409-68, declara que aceita integral e irretratavelmente os termos do Edital em epigrafe, inclusive e especialmente o que se refere às especificações constantes do Termo de Referência e seus anexos, os quais, integrem o Edital.

Luzerna, 25 de novembro de 2024

Gunter Knolseisen
Sócio Proprietário

Ana Lúcia Knolseisen
Sócia Proprietária

DECLARAÇÃO

Automatic Industria e Comércio de Equipamentos Elétricos Ltda, CNPJ nº 76.576.198/0001-18, sediada à Rua Rui Barbosa, nº564, Luzerna- SC, Centro, CEP 89609-000, por intermédio de seu representante legal Sr. Gunter Knolseisen portador da Carteira de Identidade nº545.645 e do CPF nº020.519.909-72 e Sra. Ana Lucia Knolseisen portadora da Carteira de Identidade nº 206.229 e do CPF nº 168.094.409-68, declara que aceita integral e irretratavelmente os termos do Edital em epigrafe, inclusive e especialmente o que se refere às especificações constantes do Termo de Referência e seus anexos, os quais, integrem o Edital.

Luzerna, 25 de novembro de 2024

Gunter Knolseisen
Sócio Proprietário

Ana Lúcia Knolseisen
Sócia Proprietária

DECLARAÇÃO DE CUMPRIMENTO DA LEI 13.709/2018

1. A LICITANTE/CONTRATADA, declara, por si e seus colaboradores, que conhece e age em conformidade com a Lei 13.709/2018 – Lei Geral de Proteção de Dados (LGPD);
2. Considerando que para a participação no processo licitatório haverá o tratamento de dados pessoais (nome, RG, CPF, nº registro profissional, endereço residencial e eletrônico) dos representantes legais das empresas, credenciados, responsáveis técnicos e equipe técnica, a LICITANTE/CONTRATADA declara que detém todas as autorizações, licenças, permissões, concessões, consentimentos, direitos e garantias necessários para autorizar o compartilhamento dos dados pessoais acima com a Administração dos Portos de Paranaguá e Antonina–APPA.
3. A LICITANTE/CONTRATADA se compromete a observar as disposições do Termo de Referência sobre Proteção de Dados Pessoais desde a fase da licitação, independente da sua contratação ou não.

Luzerna, 25 de novembro de 2024

Gunter Knolseisen
Sócio Proprietário

Ana Lúcia Knolseisen
Sócia Proprietária

DECLARAÇÃO DE CUMPRIMENTO DA LEI 13.709/2018

1. A LICITANTE/CONTRATADA, declara, por si e seus colaboradores, que conhece e age em conformidade com a Lei 13.709/2018 – Lei Geral de Proteção de Dados (LGPD);
2. Considerando que para a participação no processo licitatório haverá o tratamento de dados pessoais (nome, RG, CPF, nº registro profissional, endereço residencial e eletrônico) dos representantes legais das empresas, credenciados, responsáveis técnicos e equipe técnica, a LICITANTE/CONTRATADA declara que detém todas as autorizações, licenças, permissões, concessões, consentimentos, direitos e garantias necessários para autorizar o compartilhamento dos dados pessoais acima com a Administração dos Portos de Paranaguá e Antonina–APPA.
3. A LICITANTE/CONTRATADA se compromete a observar as disposições do Termo de Referência sobre Proteção de Dados Pessoais desde a fase da licitação, independente da sua contratação ou não.

Luzerna, 25 de novembro de 2024

Gunter Knolseisen
Sócio Proprietário

Ana Lúcia Knolseisen
Sócia Proprietária

PARA APROVAÇÃO

() Aprovado
() Aprovado com comentários
() Não aprovado

lote 3 Item 46

FOLHA DE DADOS

Motor Trifásico de Indução - Rotor de Gaiola



Cliente : AUTOMATIC IND. E COM. DE EQUIP. ELE TRICOS LTDA

Linha do produto : W22 - Premium Efficiency

Código do produto : 15610141

Carcaça	: L90L	Tempo de rotor bloqueado	: 11 s (quente) 20 s (frio)
Potência	: 2.2 kW (3 HP-cv)	Elevação de temperatura	: 80 K
Número de polos	: 4	Regime de serviço	: S1
Frequência	: 60 Hz	Temperatura ambiente	: -20 °C a +40 °C
Tensão nominal	: 220/380 V	Altitude	: 1000 m
Corrente nominal	: 8.25/4.78 A	Grau de proteção	: IPW66
Corrente de partida	: 61.0/35.3 A	Método de refrigeração	: IC411 - TFVE
Ip/In	: 7.4	Forma construtiva	: B3D
Corrente a vazio	: 4.60/2.66 A	Sentido de rotação ¹	: Ambos
Rotação nominal	: 1745 rpm	Nível de ruído ²	: 51.0 dB(A)
Escorregamento	: 3.06 %	Classe de vibração	: A
Conjugado nominal	: 1.23 kgfm	Método de partida	: Partida direta
Conjugado de partida	: 280 %	Acoplamento	: Direto
Conjugado mínimo	: 238 %	Massa aproximada ³	: 26.4 kg
Conjugado máximo	: 310 %	Plano de pintura	: 207A
Classe de isolamento	: F	Cor	: RAL 5009
Fator de serviço	: 1.25	Categoria	: N
Momento de inércia (J)	: 0.0077 kgm ²		

Potência	50%	75%	100%
Rendimento (%)	86.0	86.5	87.5
Cos Φ	0.60	0.73	0.80

	Dianteiro	Traseiro
Tipo de mancal	6205-ZZ	6204-ZZ
Intervalo de lubrificação	-	-
Quantidade de lubrificante	-	-
Tipo de lubrificante	MOBIL POLYREX EM	

Tipo de carga acionada	: -
Conjugado da carga	: -
Momento de inércia	: -

Esforços na fundação	
Tração máxima	: 96 kgf
Compressão máxima	: 122 kgf

Observações

Normas

Especificação : IEC 60034-1 / ABNT NBR 17094-1
Ensaaios : IEC 60034-2 / ABNT NBR 17094-3
Ruído : IEC 60034-9

Vibração : IEC 60034-14
Tolerância : IEC 60034-1 / ABNT NBR 17094-1

Esta revisão substitui e cancela a anterior, a qual deverá ser eliminada.

- (1) Olhando a ponta de eixo dianteira do motor.
- (2) Medido a 1m e com tolerância de +3dB(A).
- (3) Massa aproximada sujeito a alteração após fabricação.

Os valores indicados são valores médios com base em ensaios e para alimentação em rede senoidal, sujeitos as tolerâncias da norma ABNT-NBR 17094-1.

Rev.	Resumo das modificações		Rev.	Verificado	Data
Executor	wegcuritiba			1571104453	
Verificador	AUTOMATICO			Página	Rev.
Data	06/08/2024			1 / 1	0

rote3 sem 47

PARA APROVAÇÃO

() Aprovado
() Aprovado com comentários
() Não aprovado

FOLHA DE DADOS

Motor Trifásico de Indução - Rotor de Gaiola



Cliente : AUTOMATIC IND. E COM. DE EQUIP. ELE TRICOS LTDA

Linha do produto : W22 - Premium Efficiency

Carcaça	: 160M	Tempo de rotor bloqueado	: 10 s (quente) 18 s (frio)
Potência	: 15 kW (20 HP-cv)	Elevação de temperatura	: 80 K
Número de polos	: 4	Regime de serviço	: S1
Frequência	: 60 Hz	Temperatura ambiente	: -20 °C a +40 °C
Tensão nominal	: 380 V	Altitude	: 1000 m
Corrente nominal	: 30.2 A	Grau de proteção	: IPW66
Corrente de partida	: 257 A	Método de refrigeração	: IC411 - TFVE
Ip/In	: 8.5	Forma construtiva	: B5D
Corrente a vazio	: 13.9 A	Sentido de rotação ¹	: Ambos
Rotação nominal	: 1770 rpm	Nível de ruído ²	: 64.0 dB(A)
Escorregamento	: 1.67 %	Classe de vibração	: A
Conjugado nominal	: 8.25 kgfm	Método de partida	: Partida direta
Conjugado de partida	: 260 %	Acoplamento	: Direto
Conjugado mínimo	: 255 %	Massa aproximada ³	: 139 kg
Conjugado máximo	: 280 %	Plano de pintura	: 203A
Classe de isolamento	: F	Cor	: RAL 5009
Fator de serviço	: 1.25	Categoria	: N
Momento de inércia (J)	: 0.1471 kgm ²		

Potência	50%	75%	100%	Tipo de carga acionada	: -
Rendimento (%)	91.6	92.7	93.0	Conjugado da carga	: -
Cos Φ	0.64	0.75	0.81	Momento de inércia	: -

	Dianteiro	Traseiro	Esforços na fundação	
Tipo de mancal	6309-ZZ-C3	6209-ZZ-C3	Tração máxima	: 295 kgf
Intervalo de lubrificação	-	-	Compressão máxima	: 434 kgf
Quantidade de lubrificante	-	-		
Tipo de lubrificante	MOBIL POLYREX EM			

Observações

Normas	Especificação	: IEC 60034-1 / ABNT NBR 17094-1	Vibração	: IEC 60034-14
	Ensaaios	: IEC 60034-2 / ABNT NBR 17094-3	Tolerância	: IEC 60034-1 / ABNT NBR 17094-1
	Ruído	: IEC 60034-9		

Esta revisão substitui e cancela a anterior, a qual deverá ser eliminada.

- (1) Olhando a ponta de eixo dianteira do motor.
- (2) Medido a 1m e com tolerancia de +3dB(A).
- (3) Massa aproximada sujeito a alteração após fabricação.

Os valores indicados são valores médios com base em ensaios e para alimentação em rede senoidal, sujeitos as tolerâncias da norma ABNT-NBR 17094-1.

Rev.	Resumo das modificações		Rev.	Verificado	Data
Executor	wegcuritiba			1571108916	
Verificador	AUTOMATICO			Página	Rev.
Data	06/08/2024			1 / 1	0

Rote 3 Item 47

1

2

3

4

5

6

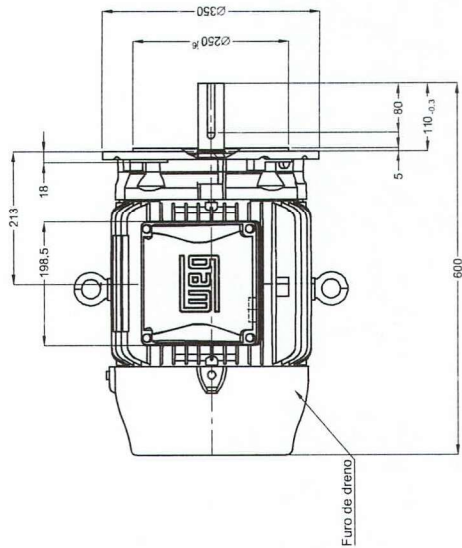
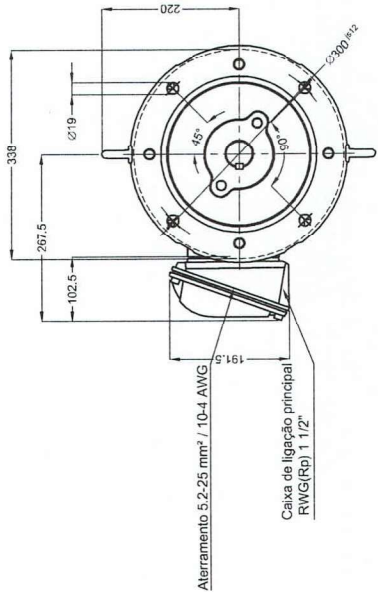
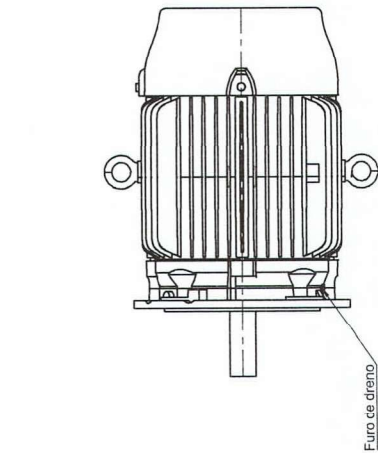

A

B

C

D

E

Cor RAL 5009
Plano de pintura 203A
Forma construtiva BSD

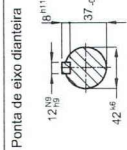

Ponta de eixo dianteira

15 kW (20 HP-cv) 04 Polos 60 Hz

AUTOMATIC IND. E COM. DE EQUIP. ELE TRICOS LTDA

Escala 1:8

ECM		LOC		RESUMO MODIFICAÇÃO		PIRWBUSER		EXECUTADO		VERIFICADO		LIEFERADO		DATA		VER	
EXECUTOR	PIRWBUSER	VERIFICADOR	LIEFERADOR	DATA LB.	MOTOR TRIF. W22 IE3	CARCAÇA 160M IPW66 TF/VE	PREVIEW	WDD	OC	FOLHA	/						



Propriedade da WEG. Proibida reprodução sem autorização prévia.

Dimensões em mm

Rote 3 Item 48

PARA APROVAÇÃO

() Aprovado
() Aprovado com comentários
() Não aprovado

FOLHA DE DADOS

Motor Trifásico de Indução - Rotor de Gaiola



Cliente : AUTOMATIC IND. E COM. DE EQUIP. ELE TRICOS LTDA

Linha do produto : W22 - Premium Efficiency

Carcaça	: 132M/L	Tempo de rotor bloqueado	: 8 s (quente) 14 s (frio)
Potência	: 11 kW (15 HP-cv)	Elevação de temperatura	: 80 K
Número de polos	: 4	Regime de serviço	: S1
Frequência	: 60 Hz	Temperatura ambiente	: -20 °C a +40 °C
Tensão nominal	: 220/380 V	Altitude	: 1000 m
Corrente nominal	: 37.6/21.8 A	Grau de proteção	: IPW66
Corrente de partida	: 312/181 A	Método de refrigeração	: IC411 - TFVE
Ip/In	: 8.3	Forma construtiva	: B5D
Corrente a vazio	: 17.0/9.84 A	Sentido de rotação ¹	: Ambos
Rotação nominal	: 1760 rpm	Nível de ruído ²	: 58.0 dB(A)
Escorregamento	: 2.22 %	Classe de vibração	: A
Conjugado nominal	: 6.09 kgfm	Método de partida	: Partida direta
Conjugado de partida	: 250 %	Acoplamento	: Direto
Conjugado mínimo	: 225 %	Massa aproximada ³	: 87.6 kg
Conjugado máximo	: 350 %	Plano de pintura	: 207A
Classe de isolamento	: F	Cor	: RAL 5009
Fator de serviço	: 1.25	Categoria	: N
Momento de inércia (J)	: 0.0672 kgm ²		

Potência	50%	75%	100%
Rendimento (%)	90.6	91.5	92.4
Cos Φ	0.63	0.76	0.83

Tipo de mancal	Dianteiro	Traseiro
Intervalo de lubrificação	6308-ZZ	6207-ZZ
Quantidade de lubrificante	-	-
Tipo de lubrificante	MOBIL POLYREX EM	

Tipo de carga acionada	: -
Conjugado da carga	: -
Momento de inércia	: -

Esforços na fundação	
Tração máxima	: 351 kgf
Compressão máxima	: 439 kgf

Observações

Normas	Especificação	: IEC 60034-1 / ABNT NBR 17094-1	Vibração	: IEC 60034-14
	Ensaaios	: IEC 60034-2 / ABNT NBR 17094-3	Tolerância	: IEC 60034-1 / ABNT NBR 17094-1
	Ruído	: IEC 60034-9		

Esta revisão substitui e cancela a anterior, a qual deverá ser eliminada.

- (1) Olhando a ponta de eixo dianteira do motor.
- (2) Medido a 1m e com tolerância de +3dB(A).
- (3) Massa aproximada sujeito a alteração após fabricação.

Os valores indicados são valores médios com base em ensaios e para alimentação em rede senoidal, sujeitos as tolerâncias da norma ABNT-NBR 17094-1.

Rev.	Resumo das modificações		Rev.	Verificado	Data
Executor	wegcuritiba			1571111368	
Verificador	AUTOMATICO			Página	Rev.
Data	06/08/2024			1 / 1	0

Rote 3 Item 48

Dimensões em mm

A3

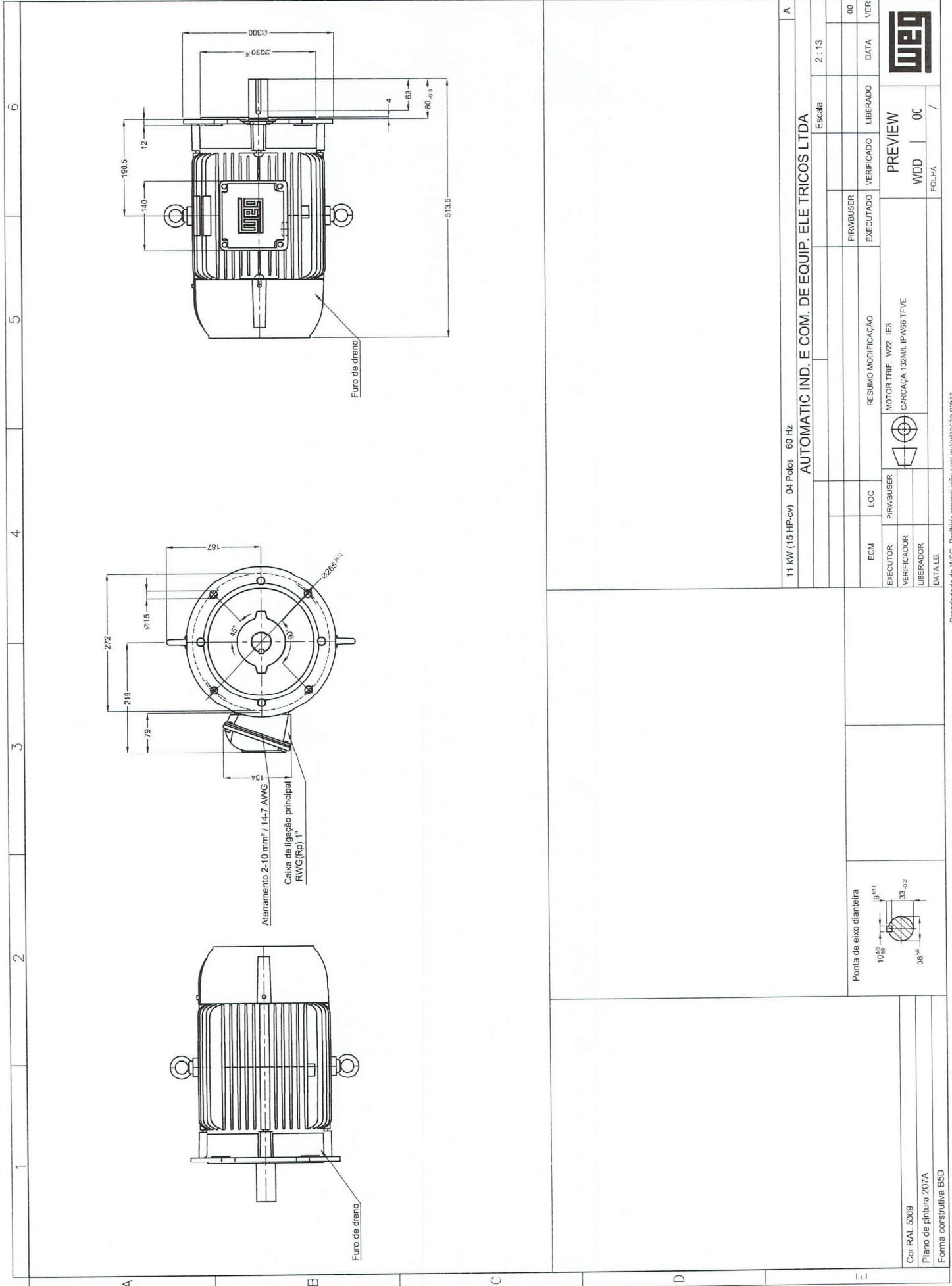

11 kW (15 HP-cv) 04 Polos 60 Hz		AUTOMATIC IND. E COM. DE EQUIP. ELE TRICOS LTDA		Escala 2 : 13		VER	
EXECUTOR		RESUMO MODIFICAÇÃO		VERIFICADO		DATA	
VERIFICADOR		MOTOR TRIF. W22 IE3		EXECUTADO		LIEBRADO	
LIBERADOR		CARCACA 132MIL IPW66 TFVE		PREVIEW		WDD 00	
DATA LB.						FOLHA /	

Propriedade da WEG. Proibida reprodução sem autorização prévia.

PARA APROVAÇÃO

() Aprovado
() Aprovado com comentários
() Não aprovado

rote 3 Item 49

FOLHA DE DADOS

Motor Trifásico de Indução - Rotor de Gaiola



Cliente : AUTOMATIC IND. E COM. DE EQUIP. ELE TRICOS LTDA

Linha do produto : W22 - Premium Efficiency

Carcaça	: 250S/M	Tempo de rotor bloqueado	: 11 s (quente) 20 s (frio)
Potência	: 75 kW (100 HP-cv)	Elevação de temperatura	: 80 K
Número de polos	: 4	Regime de serviço	: S1
Frequência	: 60 Hz	Temperatura ambiente	: -20 °C a +40 °C
Tensão nominal	: 380 V	Altitude	: 1000 m
Corrente nominal	: 142 A	Grau de proteção	: IPW66
Corrente de partida	: 1209 A	Método de refrigeração	: IC411 - TFVE
Ip/In	: 8,5	Forma construtiva	: B5D
Corrente a vazio	: 62.5 A	Sentido de rotação ¹	: Ambos
Rotação nominal	: 1783 rpm	Nível de ruído ²	: 68.0 dB(A)
Escorregamento	: 0.94 %	Classe de vibração	: A
Conjugado nominal	: 41.0 kgfm	Método de partida	: Partida direta
Conjugado de partida	: 330 %	Acoplamento	: Direto
Conjugado mínimo	: 211 %	Massa aproximada ³	: 518 kg
Conjugado máximo	: 340 %	Plano de pintura	: 203A
Classe de isolamento	: F	Cor	: RAL 5009
Fator de serviço	: 1.25	Categoria	: N
Momento de inércia (J)	: 1.01 kgm ²		
Potência	50% 75% 100%	Tipo de carga acionada	: -
Rendimento (%)	94.6 95.2 95.4	Conjugado da carga	: -
Cos Φ	0.68 0.78 0.84	Momento de inércia	: -
Tipo de mancal	Dianteiro 6314-C3 Traseiro 6314-C3	Esforços na fundação	
Intervalo de lubrificação	12000 h 12000 h	Tração máxima	: 1114 kgf
Quantidade de lubrificante	27 g 27 g	Compressão máxima	: 1632 kgf
Tipo de lubrificante	MOBIL POLYREX EM		

Observações

Normas	Especificação	: IEC 60034-1 / ABNT NBR 17094-1	Vibração	: IEC 60034-14
	Ensaaios	: IEC 60034-2 / ABNT NBR 17094-3	Tolerância	: IEC 60034-1 / ABNT NBR 17094-1
	Ruído	: IEC 60034-9		

Esta revisão substitui e cancela a anterior, a qual deverá ser eliminada.

- (1) Olhando a ponta de eixo dianteira do motor.
- (2) Medido a 1m e com tolerância de +3dB(A).
- (3) Massa aproximada sujeito a alteração após fabricação.

Os valores indicados são valores médios com base em ensaios e para alimentação em rede senoidal, sujeitos as tolerâncias da norma ABNT-NBR 17094-1.

Rev.	Resumo das modificações		Rev.	Verificado	Data
Executor	wegcuritiba			1571115645	
Verificador	AUTOMATICO			Página	Rev.
Data	06/08/2024			1 / 1	0

Route 3 Item 49

6

5

4

3

2

1

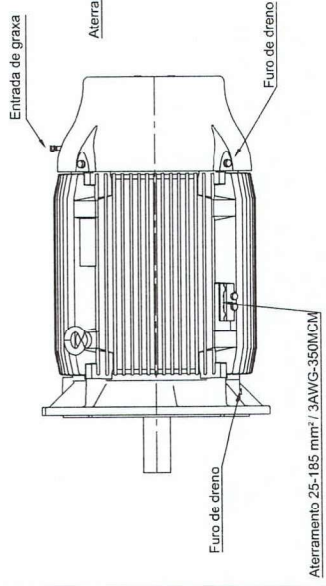
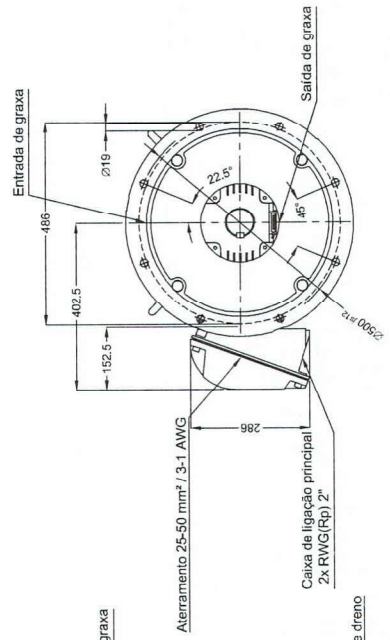
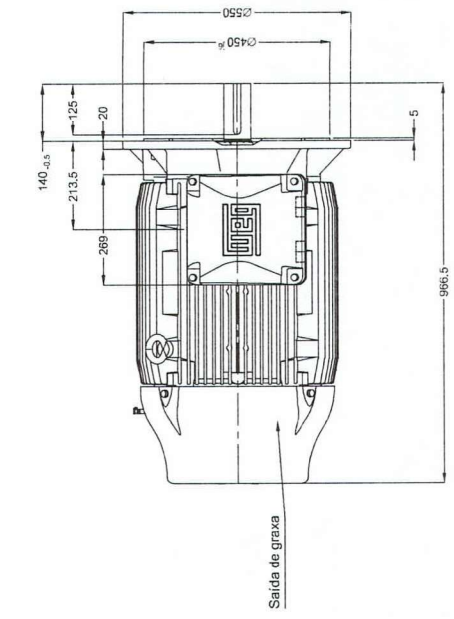

PREVIEW
WDD 00
FOLHA /

MOTOR TRIF. W22 IE3
CARCAÇA 2505M/PMW6 TFVE



EXECUTOR
VERIFICADOR
LIBERADOR
DATA LB.

ECM

LOC

PIRWBUSER

EXECUTADO

VERIFICADO

LIBERADO

DATA

VER

00

00

00

00

00

00

00

00

00

00

00

00

00

00

00

00

00

00

00

00

00

00

00

00

00

00

00

00

00

00

00

00

00

00

00

00

00

00

00

00

00

00

00

00

00

00

00

00

00

00

00

00

00

00

00

00

00

00

00

00

00

00

00

00

00

00

00

00

00

00

00

00

00

00

00

00

00

00

00

00

00

00

00

00

00

00

00

00

00

00

00

00

00

00

00

00

00

00

00

00

00

00

00

00

00

00

00

00

00

00

00

00

00

00

00

00

00

00

00

00

00

00

00

00

00

00

00

00

00

00

00

00

00

00

00

00

00

00

00

00

00

00

00

00

00

00

00

00

00

00

00

00

00

00

00

00

00

00

00

00

00

00

00

00

00

00

00

00

00

00

00

00

00

00

00

00

00

00

00

00

00

00

00

00

00

00

00

00

00

00

00

00

00

00

00

00

00

00

00

00

00

00

00

00

00

00

00

00

00

00

00

00

00

00

00

00

00

00

00

00

00

00

00

00

00

00

00

00

00

00

00

00

00

00

00

00

00

00

00

00

00

00

00

00

00

00

00

00

00

00

00

00

00

00

00

00

00

00

00

00

00

00

00

00

00

00

00

00

00

00

00

00

00

00

00

00

00

00

00

00

00

00

00

00

00

00

00

00

00

00

00

00

00

00

00

00

00

00

00

00

00

00

00

00

Route 3 Item 50

PARA APROVAÇÃO

() Aprovado
() Aprovado com comentários
() Não aprovado

FOLHA DE DADOS

Motor Trifásico de Indução - Rotor de Gaiola



Cliente : AUTOMATIC IND. E COM. DE EQUIP. ELE TRICOS LTDA

Linha do produto : W22 - Premium Efficiency

Carcaça	: 132S	Tempo de rotor bloqueado	: 22 s (quente) 40 s (frio)
Potência	: 3.7 kW (5 HP-cv)	Elevação de temperatura	: 80 K
Número de polos	: 6	Regime de serviço	: S1
Frequência	: 60 Hz	Temperatura ambiente	: -20 °C a +40 °C
Tensão nominal	: 220/380/440 V	Altitude	: 1000 m
Corrente nominal	: 15.7/9.10/7.86 A	Grau de proteção	: IPW55
Corrente de partida	: 118/68.3/59.0 A	Método de refrigeração	: IC411 - TFVE
Ip/In	: 7.5	Forma construtiva	: B3D
Corrente a vazio	: 10.0/5.79/5.00 A	Sentido de rotação ¹	: Ambos
Rotação nominal	: 1175 rpm	Nível de ruído ²	: 55.0 dB(A)
Escorregamento	: 2.08 %	Classe de vibração	: A
Conjugado nominal	: 3.07 kgfm	Método de partida	: Partida direta
Conjugado de partida	: 220 %	Acoplamento	: Direto
Conjugado mínimo	: 187 %	Massa aproximada ³	: 66.4 kg
Conjugado máximo	: 290 %	Plano de pintura	: 207A
Classe de isolamento	: F	Cor	: RAL 5009
Fator de serviço	: 1.25	Categoria	: N
Momento de inércia (J)	: 0.0568 kgm²		
Potência	50% 75% 100%	Tipo de carga acionada	: -
Rendimento (%)	87.0 88.8 89.5	Conjugado da carga	: -
Cos Φ	0.49 0.60 0.69	Momento de inércia	: -
Tipo de mancal	Dianteiro 6308-ZZ Traseiro 6207-ZZ	Esforços na fundação	
Intervalo de lubrificação	-	Tração máxima	: 132 kgf
Quantidade de lubrificante	-	Compressão máxima	: 198 kgf
Tipo de lubrificante	MOBIL POLYREX EM		

Observações



Normas	Especificação	: IEC 60034-1 / ABNT NBR 17094-1	Vibração	: IEC 60034-14	
	Ensaaios	: IEC 60034-2 / ABNT NBR 17094-3	Tolerância	: IEC 60034-1 / ABNT NBR 17094-1	
	Ruído	: IEC 60034-9			
Esta revisão substitui e cancela a anterior, a qual deverá ser eliminada. (1) Olhando a ponta de eixo dianteira do motor. (2) Medido a 1m e com tolerancia de +3dB(A). (3) Massa aproximada sujeito a alteração após fabricação.			Os valores indicados são valores médios com base em ensaios e para alimentação em rede senoidal, sujeitos as tolerâncias da norma ABNT-NBR 17094-1.		
Rev.	Resumo das modificações		Rev.	Verificado	Data
Executor	wegcuritiba			1571121639	
Verificador	AUTOMATICO			Página	Rev.
Data	06/08/2024			1 / 1	1

Rele3 - Item 50

ESTA REVISÃO SUBSTITUI E CANCELA A ANTERIOR, A QUAL DEVERÁ SER ELIMINADA.

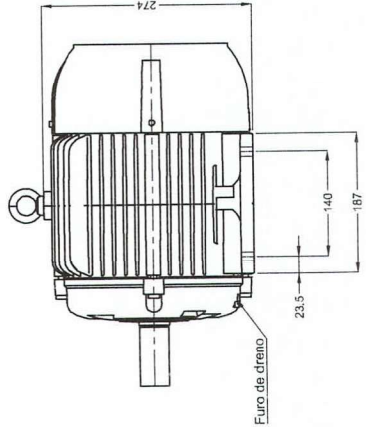
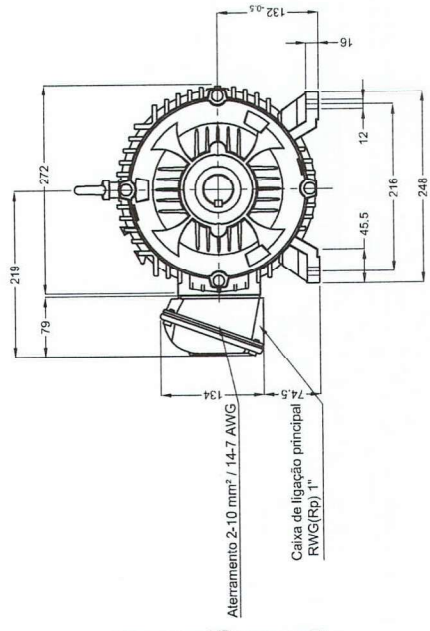
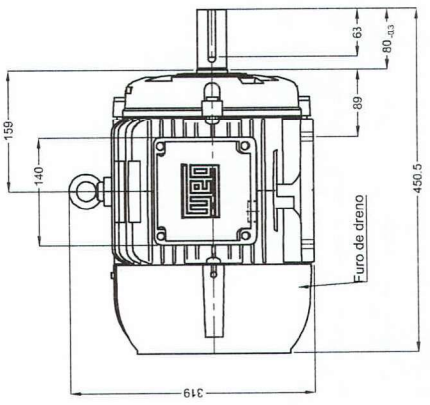
1 2 3 4 5 6



3.7 kW (5 HP-cv) 06 Polos 60 Hz										A
AUTOMATIC IND. E COM. DE EQUIP. ELE TRICOS LTDA										
				Escala		2 : 13				
						PIRWBUSER				01
						EXECUTADO		VERIFICADO		LIBERADO
										DATA
										VER
ECM				LOC		RESUMO MODIFICAÇÃO				
EXECUTOR				PIRWBUSER		MOTOR TRIF. W22 IE3				
VERIFICADOR						CARCAÇA 132S IPW55 TFVE				
LIBERADOR										
DATA LB.						PREVIEW				
						WDD		01		
						FOLHA /				
										

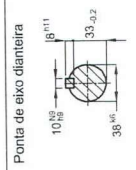

Cor RAL 5009
Plano de pintura 207A
Forma construtiva B3D

Rote 3 Item 51

PARA APROVAÇÃO

() Aprovado
() Aprovado com comentários
() Não aprovado

FOLHA DE DADOS

Motor Trifásico de Indução - Rotor de Gaiola



Cliente : AUTOMATIC IND. E COM. DE EQUIP. ELE TRICOS LTDA

Linha do produto : W22 - Premium Efficiency

Carcaça	: L90S	Tempo de rotor bloqueado	: 8 s (quente) 14 s (frio)
Potência	: 2.2 kW (3 HP-cv)	Elevação de temperatura	: 80 K
Número de polos	: 2	Regime de serviço	: S1
Frequência	: 60 Hz	Temperatura ambiente	: -20 °C a +40 °C
Tensão nominal	: 220/380 V	Altitude	: 1000 m
Corrente nominal	: 8.24/4.77 A	Grau de proteção	: IPW66
Corrente de partida	: 64.3/37.2 A	Método de refrigeração	: IC411 - TFVE
Ip/In	: 7.8	Forma construtiva	: B5T
Corrente a vazio	: 3.80/2.20 A	Sentido de rotação ¹	: Ambos
Rotação nominal	: 3485 rpm	Nível de ruído ²	: 68.0 dB(A)
Escorregamento	: 3.19 %	Classe de vibração	: A
Conjugado nominal	: 0.615 kgfm	Método de partida	: Partida direta
Conjugado de partida	: 270 %	Acoplamento	: Direto
Conjugado mínimo	: 230 %	Massa aproximada ³	: 23.1 kg
Conjugado máximo	: 350 %	Plano de pintura	: 207A
Classe de isolamento	: F	Cor	: RAL 5009
Fator de serviço	: 1.25	Categoria	: N
Momento de inércia (J)	: 0.0023 kgm ²		

Potência	50%	75%	100%
Rendimento (%)	83.5	85.0	86.5
Cos Φ	0.63	0.74	0.81

	Dianteiro	Traseiro
Tipo de mancal	6205-ZZ	6204-ZZ
Intervalo de lubrificação	-	-
Quantidade de lubrificante	-	-
Tipo de lubrificante	MOBIL POLYREX EM	

Tipo de carga acionada	: -
Conjugado da carga	: -
Momento de inércia	: -

Esforços na fundação	
Tração máxima	: 50 kgf
Compressão máxima	: 73 kgf

Observações

Normas	Especificação	: IEC 60034-1 / ABNT NBR 17094-1	Vibração	: IEC 60034-14
	Ensaaios	: IEC 60034-2 / ABNT NBR 17094-3	Tolerância	: IEC 60034-1 / ABNT NBR 17094-1
	Ruído	: IEC 60034-9		

Esta revisão substitui e cancela a anterior, a qual deverá ser eliminada.

- (1) Olhando a ponta de eixo dianteira do motor.
- (2) Medido a 1m e com tolerância de +3dB(A).
- (3) Massa aproximada sujeito a alteração após fabricação.

Os valores indicados são valores médios com base em ensaios e para alimentação em rede senoidal, sujeitos as tolerâncias da norma ABNT-NBR 17094-1.

Rev.	Resumo das modificações		Rev.	Verificado	Data
Executor	wegcuritiba			1571122816	
Verificador	AUTOMATICO			Página	Rev.
Data	06/08/2024			1 / 1	0

Rote 3 Item 51

Dimensões em mm

A3

6

5

4

3

2

1

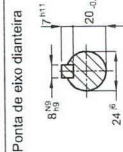
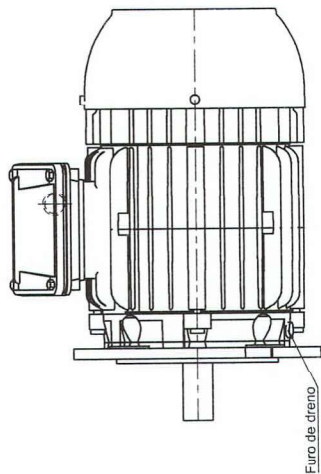
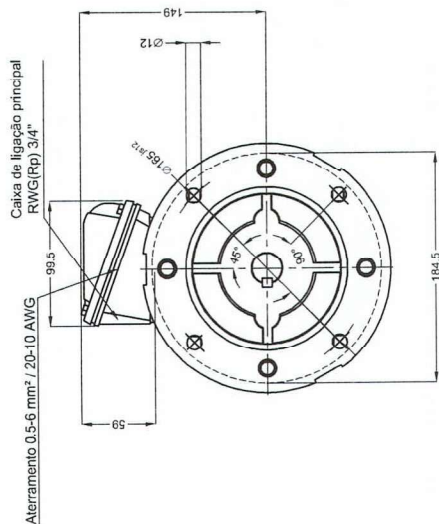
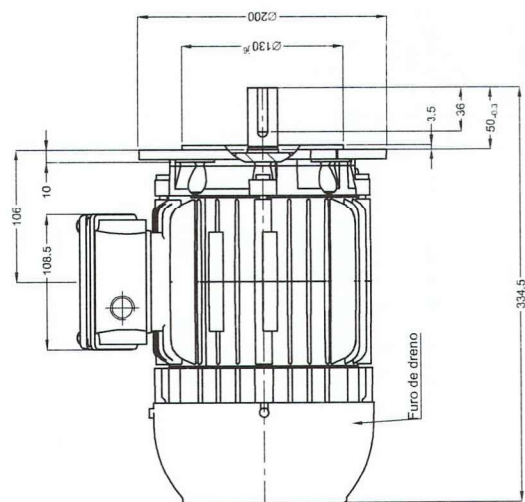

2.2 kW (3 HP-cv) 02 Polos 60 Hz									
AUTOMATIC IND. E COM. DE EQUIP. ELE TRICOS LTDA									
						Escala		1 : 4	
						PIRBUZER			
						EXECUTADO		VERIFICADO	
						LIBERADO		DATA	
						00		00	
						VER			

Propriedade da WEG. Proibida reprodução sem autorização prévia.

Rote 3 Item 52

PARA APROVAÇÃO

☐ Aprovado
☐ Aprovado com comentários
☐ Não aprovado
FOLHA DE DADOS**Motor Trifásico de Indução - Rotor de Gaiola**

Cliente : AUTOMATIC IND. E COM. DE EQUIP. ELE TRICOS LTDA

Linha do produto : W22 - Premium Efficiency

Carcaça	: L90S	Tempo de rotor bloqueado	: 8 s (quente) 14 s (frio)
Potência	: 2.2 kW (3 HP-cv)	Elevação de temperatura	: 80 K
Número de polos	: 2	Regime de serviço	: S1
Frequência	: 60 Hz	Temperatura ambiente	: -20 °C a +40 °C
Tensão nominal	: 220/380 V	Altitude	: 1000 m
Corrente nominal	: 8.24/4.77 A	Grau de proteção	: IPW66
Corrente de partida	: 64.3/37.2 A	Método de refrigeração	: IC411 - TFVE
Ip/In	: 7.8	Forma construtiva	: V1
Corrente a vazio	: 3.80/2.20 A	Sentido de rotação ¹	: Ambos
Rotação nominal	: 3485 rpm	Nível de ruído ²	: 68.0 dB(A)
Escorregamento	: 3.19 %	Classe de vibração	: A
Conjugado nominal	: 0.615 kgfm	Método de partida	: Partida direta
Conjugado de partida	: 270 %	Acoplamento	: Direto
Conjugado mínimo	: 230 %	Massa aproximada ³	: 22.8 kg
Conjugado máximo	: 350 %	Plano de pintura	: 207A
Classe de isolamento	: F	Cor	: RAL 5009
Fator de serviço	: 1.25	Categoria	: N
Momento de inércia (J)	: 0.0023 kgm²		

Potência	50%	75%	100%
Rendimento (%)	83.5	85.0	86.5
Cos Φ	0.63	0.74	0.81

Tipo de carga acionada	: -
Conjugado da carga	: -
Momento de inércia	: -

Tipo de mancal	Dianteiro	Traseiro
Intervalo de lubrificação	6205-ZZ	6204-ZZ
Quantidade de lubrificante	-	-
Tipo de lubrificante	MOBIL POLYREX EM	

Esforços na fundação	
Tração máxima	: 50 kgf
Compressão máxima	: 73 kgf

Observações

Normas	Especificação	: IEC 60034-1 / ABNT NBR 17094-1	Vibração	: IEC 60034-14
	Ensaaios	: IEC 60034-2 / ABNT NBR 17094-3	Tolerância	: IEC 60034-1 / ABNT NBR 17094-1
	Ruído	: IEC 60034-9		

Esta revisão substitui e cancela a anterior, a qual deverá ser eliminada.

- (1) Olhando a ponta de eixo dianteira do motor.
- (2) Medido a 1m e com tolerância de +3dB(A).
- (3) Massa aproximada sujeito a alteração após fabricação.

Os valores indicados são valores médios com base em ensaios e para alimentação em rede senoidal, sujeitos as tolerâncias da norma ABNT-NBR 17094-1.

Rev.	Resumo das modificações		Rev.	Verificado	Data
Executor	wegcuritiba			1571128216	
Verificador	AUTOMATICO			Página	Rev.
Data	06/08/2024			1 / 1	1

Rote 3 Item 52

ESTA REVISÃO SUBSTITUI E CANCELA A ANTERIOR. A QUAL DEVERÁ SER ELIMINADA.

1

2

3

4

5

6

A

B

C

D

E

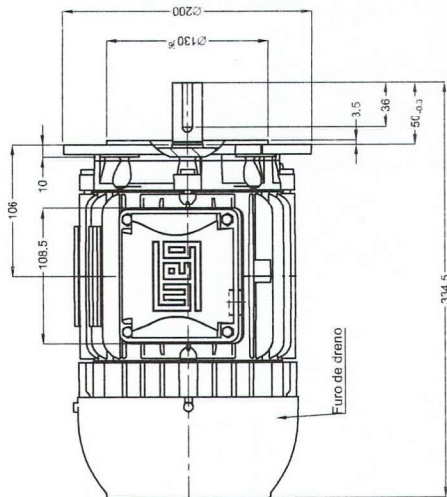
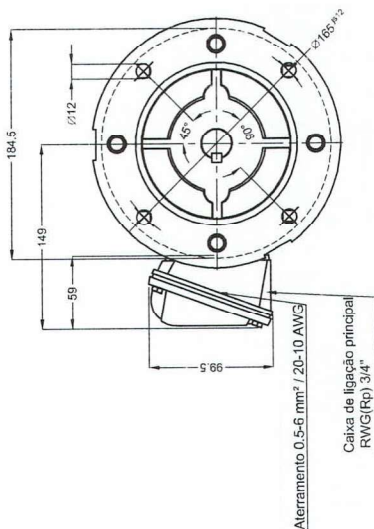
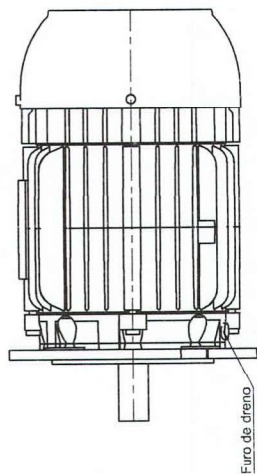

2.2 kW (3 HP-cv) 02 Polos 60 Hz

AUTOMATIC IND. E COM. DE EQUIP. ELE TRICOS LTDA

Escala 1:4

01

VER

DATA

LIBERADO

VERIFICADO

EXECUTADO

PIRWBUSER

EXECUTADO

VER

PREVIEW

WDD 01

FOLHA

/

Ponta de eixo dianteira

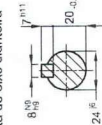

Cor RAL 5009

Plano de pintura 207A

Forma construtiva V1

Propriedade da WEG. Proibida reprodução sem autorização prévia.



Lote 3 Item 53

PARA APROVAÇÃO

() Aprovado
() Aprovado com comentários
() Não aprovado

FOLHA DE DADOS

Motor Trifásico de Indução - Rotor de Gaiola



Cliente : AUTOMATIC IND. E COM. DE EQUIP. ELE TRICOS LTDA

Linha do produto : W22 - Premium Efficiency

Carcaça	: 132S	Tempo de rotor bloqueado	: 10 s (quente) 18 s (frio)
Potência	: 7.5 kW (10 HP-cv)	Elevação de temperatura	: 80 K
Número de polos	: 2	Regime de serviço	: S1
Frequência	: 60 Hz	Temperatura ambiente	: -20 °C a +40 °C
Tensão nominal	: 220/380/440 V	Altitude	: 1000 m
Corrente nominal	: 25.1/14.5/12.5 A	Grau de proteção	: IPW66
Corrente de partida	: 203/118/102 A	Método de refrigeração	: IC411 - TFVE
Ip/In	: 8.1	Forma construtiva	: B3D
Corrente a vazio	: 9.00/5.21/4.50 A	Sentido de rotação¹	: Ambos
Rotação nominal	: 3540 rpm	Nível de ruído²	: 68.0 dB(A)
Escorregamento	: 1.67 %	Classe de vibração	: A
Conjugado nominal	: 2.06 kgfm	Método de partida	: Partida direta
Conjugado de partida	: 240 %	Acoplamento	: Direto
Conjugado mínimo	: 205 %	Massa aproximada³	: 63.7 kg
Conjugado máximo	: 320 %	Plano de pintura	: 207A
Classe de isolamento	: F	Cor	: RAL 5009
Fator de serviço	: 1.25	Categoria	: N
Momento de inércia (J)	: 0.0216 kgm²		

Potência	50%	75%	100%
Rendimento (%)	86.5	88.5	90.2
Cos Φ	0.73	0.83	0.87

Tipo de carga acionada	: -
Conjugado da carga	: -
Momento de inércia	: -

Tipo de mancal	Dianteiro	Traseiro
Intervalo de lubrificação	6308-ZZ	6207-ZZ
Quantidade de lubrificante	-	-
Tipo de lubrificante	-	-
	MOBIL POLYREX EM	

Esforços na fundação	
Tração máxima	: 90 kgf
Compressão máxima	: 154 kgf

Observações

Normas	Especificação	: IEC 60034-1 / ABNT NBR 17094-1	Vibração	: IEC 60034-14
	Ensaaios	: IEC 60034-2 / ABNT NBR 17094-3	Tolerância	: IEC 60034-1 / ABNT NBR 17094-1
	Ruído	: IEC 60034-9		

Esta revisão substitui e cancela a anterior, a qual deverá ser eliminada.

- (1) Olhando a ponta de eixo dianteira do motor.
- (2) Medido a 1m e com tolerância de +3dB(A).
- (3) Massa aproximada sujeito a alteração após fabricação.

Os valores indicados são valores médios com base em ensaios e para alimentação em rede senoidal, sujeitos as tolerâncias da norma ABNT-NBR 17094-1.

Rev.	Resumo das modificações		Rev.	Verificado	Data
Executor	wegcuritiba			1571129198	
Verificador	AUTOMATICO			Página	Rev.
Data	06/08/2024			1 / 1	1

Lot 3 Item 53

ESTA REVISÃO SUBSTITUI E CANCELA A ANTERIOR. A QUAL DEVERÁ SER ELIMINADA.

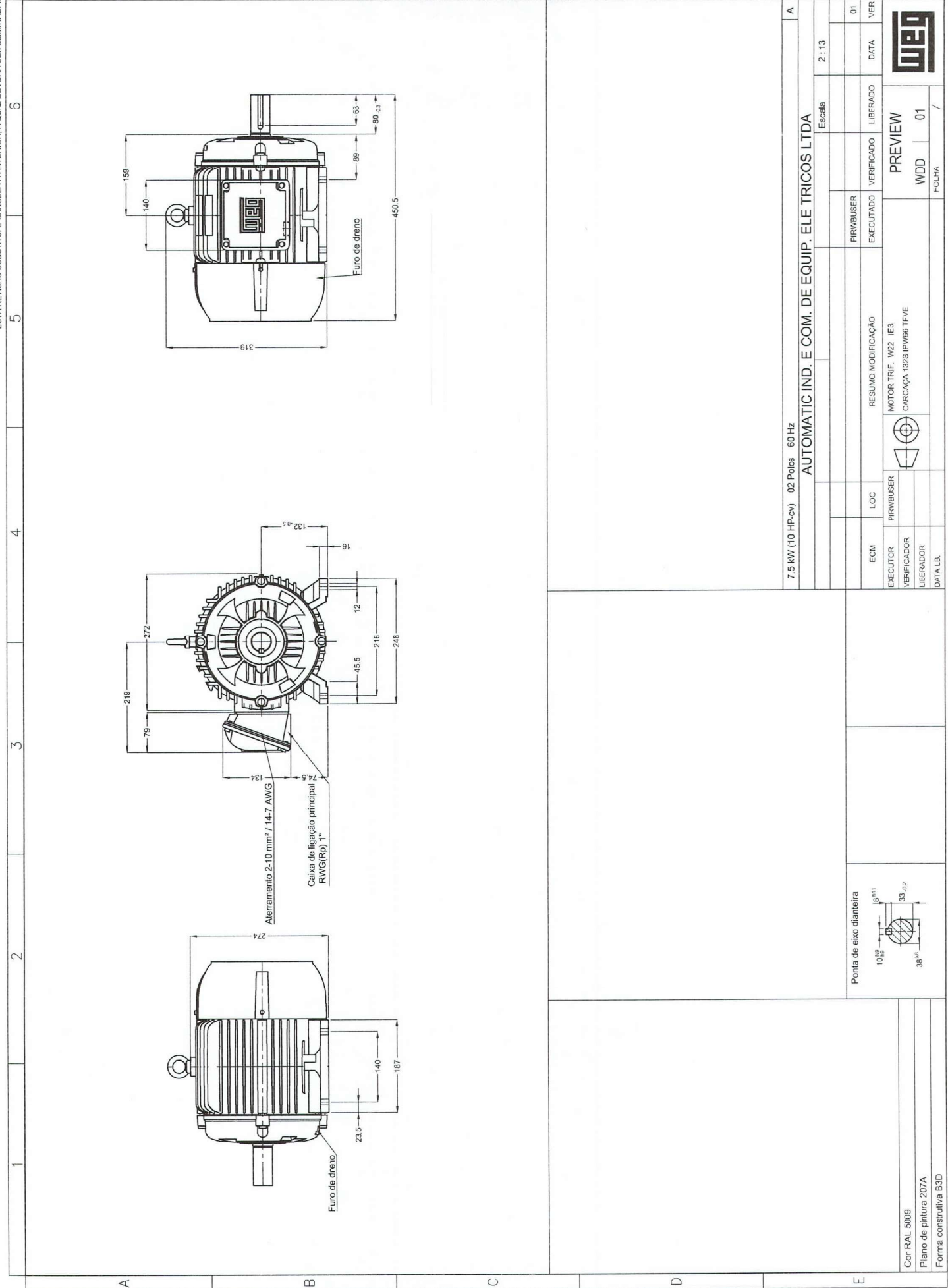

Dimensões em mm

7.5 kW (10 HP-cv) 02 Polos 60 Hz										A														
AUTOMATIC IND. E COM. DE EQUIP. ELE TRICOS LTDA																								
										Escala					2 : 13									
										PIRWBUSER														
										EXECUTADO					LIBERADO									
															01									
															VER									
ECM										LOC					RESUMO MODIFICAÇÃO									
EXECUTOR										PIRWBUSER					MOTOR TRIF. W22 IE3									
VERIFICADOR															CARCACA 132S IPW66 TFYE									
LIEBERADOR																								
DATA LB.																								
															PREVIEW									
															WDD 01									
															FOLHA									

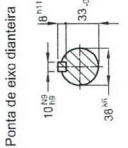

Cor RAL 5009
Plano de pintura 207A
Forma construtiva B3D

Propriedade da WEG. Proibida reprodução sem autorização prévia.

Rote 3 Item 54

PARA APROVAÇÃO

() Aprovado
() Aprovado com comentários
() Não aprovado

FOLHA DE DADOS

Motor Trifásico de Indução - Rotor de Gaiola



Cliente : AUTOMATIC IND. E COM. DE EQUIP. ELE TRICOS LTDA

Linha do produto : W22 - Premium Efficiency

Código do produto : 16058415

Carcaça	: 250S/M	Tempo de rotor bloqueado	: 10 s (quente) 18 s (frio)
Potência	: 55 kW (75 HP-cv)	Elevação de temperatura	: 80 K
Número de polos	: 2	Regime de serviço	: S1
Frequência	: 60 Hz	Temperatura ambiente	: -20 °C a +40 °C
Tensão nominal	: 380 V	Altitude	: 1000 m
Corrente nominal	: 104 A	Grau de proteção	: IPW55
Corrente de partida	: 883 A	Método de refrigeração	: IC411 - TFVE
Ip/In	: 8.5	Forma construtiva	: B3D
Corrente a vazio	: 34.7 A	Sentido de rotação ¹	: Ambos
Rotação nominal	: 3567 rpm	Nível de ruído ²	: 79.0 dB(A)
Escurregamento	: 0.92 %	Classe de vibração	: A
Conjugado nominal	: 15.0 kgfm	Método de partida	: Partida direta
Conjugado de partida	: 320 %	Acoplamento	: Direto
Conjugado mínimo	: 200 %	Massa aproximada ³	: 463 kg
Conjugado máximo	: 360 %	Plano de pintura	: 203A
Classe de isolamento	: F	Cor	: RAL 5009
Fator de serviço	: 1.25	Categoria	: N
Momento de inércia (J)	: 0.3891 kgm ²		

Potência	50%	75%	100%
Rendimento (%)	92.0	93.3	93.6
Cos Φ	0.73	0.82	0.86

Tipo de carga acionada	: -
Conjugado da carga	: -
Momento de inércia	: -

Tipo de mancal	Dianteiro	Traseiro
Intervalo de lubrificação	6314-C3	6314-C3
Quantidade de lubrificante	4000 h	4000 h
Tipo de lubrificante	27 g	27 g
	MOBIL POLYREX EM	

Esforços na fundação	
Tração máxima	: 301 kgf
Compressão máxima	: 764 kgf

Observações

Normas	Especificação	: IEC 60034-1 / ABNT NBR 17094-1	Vibração	: IEC 60034-14
	Ensaaios	: IEC 60034-2 / ABNT NBR 17094-3	Tolerância	: IEC 60034-1 / ABNT NBR 17094-1
	Ruído	: IEC 60034-9		

Esta revisão substitui e cancela a anterior, a qual deverá ser eliminada.
(1) Olhando a ponta de eixo dianteira do motor.
(2) Medido a 1m e com tolerância de +3dB(A).
(3) Massa aproximada sujeito a alteração após fabricação.

Os valores indicados são valores médios com base em ensaios e para alimentação em rede senoidal, sujeitos as tolerâncias da norma ABNT-NBR 17094-1.

Rev.	Resumo das modificações		Rev.	Verificado	Data
Executor	wegcuritiba			1571131291	
Verificador	AUTOMATICO			Página	Rev.
Data	06/08/2024			1 / 1	0

Rote 3 Item 54

6

5

4

3

2

1

A

B

C

D

E

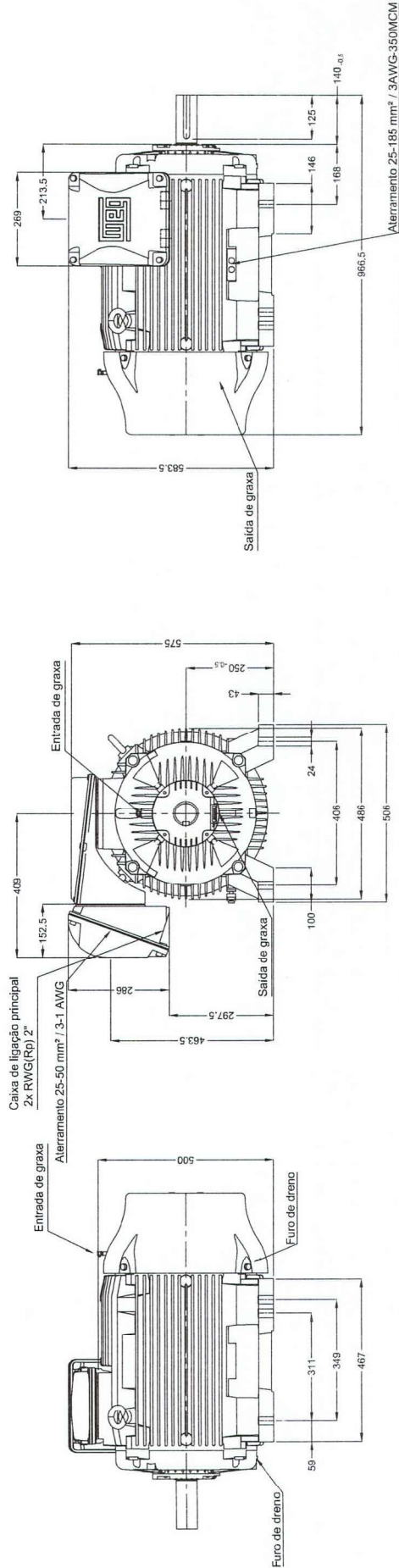

Alterramento 25-185 mm² / 3AWG-350MCM

55 kW (75 HP-cv) 02 Polos 60 Hz									
AUTOMATIC IND. E COM. DE EQUIP. ELE TRICOS LTDA									
A									
Escala 1 : 12									
00									
VER									
DATA									
LIBERADO									
VERIFICADO									
EXECUTADO									
PIRBUUSER									
RESUMO MODIFICAÇÃO									
MOTOR TRIF. W22 IE3									
CARCAÇA 250S/M IPW55 TFVE									
PREVIEW									
WDD 00									
FOLHA /									



PREVIEW

WDD 00

FOLHA /

MOTOR TRIF. W22 IE3
CARCAÇA 250S/M IPW55 TFVE



PIRBUUSER

EXECUTOR

VERIFICADOR

LIBERADOR

DATA LB.

LOC

ECM

PIRBUUSER

VERIFICADOR

LIBERADOR

DATA LB.

LOC

ECM

PIRBUUSER

VERIFICADOR

LIBERADOR

DATA LB.

LOC

ECM

PIRBUUSER

VERIFICADOR

LIBERADOR

DATA LB.

LOC

ECM

PIRBUUSER

VERIFICADOR

LIBERADOR

DATA LB.

LOC

ECM

PIRBUUSER

VERIFICADOR

LIBERADOR

DATA LB.

LOC

ECM

PIRBUUSER

VERIFICADOR

LIBERADOR

DATA LB.

LOC

ECM

PIRBUUSER

VERIFICADOR

LIBERADOR

DATA LB.

LOC

ECM

PIRBUUSER

VERIFICADOR

LIBERADOR

DATA LB.

LOC

ECM

PIRBUUSER

VERIFICADOR

LIBERADOR

DATA LB.

LOC

ECM

PIRBUUSER

VERIFICADOR

LIBERADOR

DATA LB.

LOC

ECM

PIRBUUSER

VERIFICADOR

LIBERADOR

DATA LB.

LOC

ECM

PIRBUUSER

VERIFICADOR

LIBERADOR

DATA LB.

LOC

ECM

PIRBUUSER

VERIFICADOR

LIBERADOR

DATA LB.

LOC

ECM

PIRBUUSER

VERIFICADOR

LIBERADOR

DATA LB.

LOC

ECM

PIRBUUSER

VERIFICADOR

LIBERADOR

DATA LB.

LOC

ECM

PIRBUUSER

VERIFICADOR

LIBERADOR

DATA LB.

LOC

ECM

PIRBUUSER

VERIFICADOR

LIBERADOR

DATA LB.

LOC

ECM

PIRBUUSER

VERIFICADOR

LIBERADOR

DATA LB.

LOC

ECM

PIRBUUSER

VERIFICADOR

LIBERADOR

DATA LB.

LOC

ECM

PIRBUUSER

VERIFICADOR

LIBERADOR

DATA LB.

LOC

ECM

PIRBUUSER

VERIFICADOR

LIBERADOR

DATA LB.

LOC

ECM

PIRBUUSER

VERIFICADOR

LIBERADOR

DATA LB.

LOC

ECM

PIRBUUSER

VERIFICADOR

LIBERADOR

DATA LB.

LOC

ECM

PIRBUUSER

VERIFICADOR

LIBERADOR

DATA LB.

LOC

ECM

PIRBUUSER

VERIFICADOR

LIBERADOR

DATA LB.

LOC

ECM

PIRBUUSER

VERIFICADOR

LIBERADOR

DATA LB.

LOC

ECM

PIRBUUSER

VERIFICADOR

LIBERADOR

DATA LB.

LOC

ECM

PIRBUUSER

VERIFICADOR

LIBERADOR

DATA LB.

LOC

ECM

PIRBUUSER

VERIFICADOR

LIBERADOR

DATA LB.

LOC

ECM

PIRBUUSER

VERIFICADOR

LIBERADOR

DATA LB.

LOC

ECM

PIRBUUSER

VERIFICADOR

LIBERADOR

DATA LB.

LOC

ECM

PIRBUUSER

VERIFICADOR

LIBERADOR

DATA LB.

LOC

ECM

PIRBUUSER

VERIFICADOR

LIBERADOR

DATA LB.

LOC

ECM

PIRBUUSER

VERIFICADOR

LIBERADOR

DATA LB.

LOC

ECM

PIRBUUSER

VERIFICADOR

LIBERADOR

DATA LB.

LOC

ECM

PIRBUUSER

VERIFICADOR

LIBERADOR

DATA LB.

LOC

ECM

PIRBUUSER

VERIFICADOR

LIBERADOR

DATA LB.

LOC

ECM

PIRBUUSER

VERIFICADOR

LIBERADOR

DATA LB.

LOC

ECM

PIRBUUSER

VERIFICADOR

LIBERADOR

DATA LB.

LOC

ECM

PIRBUUSER

VERIFICADOR

LIBERADOR

DATA LB.

LOC

ECM

PIRBUUSER

VERIFICADOR

LIBERADOR

DATA LB.

LOC

ECM

PIRBUUSER

VERIFICADOR

LIBERADOR

DATA LB.

LOC

ECM

PIRBUUSER

VERIFICADOR

LIBERADOR

DATA LB.

LOC

ECM

Rotu 3 Item 55

PARA APROVAÇÃO

() Aprovado
() Aprovado com comentários
() Não aprovado

FOLHA DE DADOS

Motor Trifásico de Indução - Rotor de Gaiola



Cliente : AUTOMATIC IND. E COM. DE EQUIP. ELE TRICOS LTDA

Linha do produto : W22 - Premium Efficiency

Carcaça	: 132M/L	Tempo de rotor bloqueado	: 6 s (quente) 11 s (frio)
Potência	: 11 kW (15 HP-cv)	Elevação de temperatura	: 80 K
Número de polos	: 2	Regime de serviço	: S1
Frequência	: 60 Hz	Temperatura ambiente	: -20 °C a +40 °C
Tensão nominal	: 220/380 V	Altitude	: 1000 m
Corrente nominal	: 36.9/21.4 A	Grau de proteção	: IPW55
Corrente de partida	: 361/209 A	Método de refrigeração	: IC411 - TFVE
Ip/In	: 9.8	Forma construtiva	: B3D
Corrente a vazio	: 14.4/8.34 A	Sentido de rotação ¹	: Ambos
Rotação nominal	: 3545 rpm	Nível de ruído ²	: 68.0 dB(A)
Escorregamento	: 1.53 %	Classe de vibração	: A
Conjugado nominal	: 3.02 kgfm	Método de partida	: Partida direta
Conjugado de partida	: 290 %	Acoplamento	: Direto
Conjugado mínimo	: 247 %	Massa aproximada ³	: 79.5 kg
Conjugado máximo	: 360 %	Plano de pintura	: 207A
Classe de isolamento	: F	Cor	: RAL 5009
Fator de serviço	: 1.25	Categoria	: N
Momento de inércia (J)	: 0.0305 kgm ²		

Potência	50%	75%	100%
Rendimento (%)	88.0	89.8	91.0
Cos Φ	0.71	0.81	0.86

	Dianteiro	Traseiro
Tipo de mancal	6308-ZZ	6207-ZZ
Intervalo de lubrificação	-	-
Quantidade de lubrificante	-	-
Tipo de lubrificante	MOBIL POLYREX EM	

Tipo de carga acionada	: -
Conjugado da carga	: -
Momento de inércia	: -

Esforços na fundação	
Tração máxima	: 162 kgf
Compressão máxima	: 241 kgf

Observações

Normas	Especificação	: IEC 60034-1 / ABNT NBR 17094-1	Vibração	: IEC 60034-14
	Ensaaios	: IEC 60034-2 / ABNT NBR 17094-3	Tolerância	: IEC 60034-1 / ABNT NBR 17094-1
	Ruído	: IEC 60034-9		

Esta revisão substitui e cancela a anterior, a qual deverá ser eliminada.

- (1) Olhando a ponta de eixo dianteira do motor.
(2) Medido a 1m e com tolerância de +3dB(A).
(3) Massa aproximada sujeito a alteração após fabricação.

Os valores indicados são valores médios com base em ensaios e para alimentação em rede senoidal, sujeitos as tolerâncias da norma ABNT-NBR 17094-1.

Rev.	Resumo das modificações		Rev.	Verificado	Data
Executor	wegcuritiba			1571132656	
Verificador	AUTOMATICO			Página	Rev.
Data	06/08/2024			1 / 1	1

Let 3 Item 56.

PARA APROVAÇÃO

() Aprovado
() Aprovado com comentários
() Não aprovado

FOLHA DE DADOS

Motor Trifásico de Indução - Rotor de Gaiola



Cliente : AUTOMATIC IND. E COM. DE EQUIP. ELE TRICOS LTDA

Linha do produto : W22 - Premium Efficiency

Código do produto : 14386391

Carcaça	: L80	Tempo de rotor bloqueado	: 11 s (quente) 20 s (frio)
Potência	: 1.1 kW (1.5 HP-cv)	Elevação de temperatura	: 80 K
Número de polos	: 4	Regime de serviço	: S1
Frequência	: 60 Hz	Temperatura ambiente	: -20 °C a +40 °C
Tensão nominal	: 220/380 V	Altitude	: 1000 m
Corrente nominal	: 4.30/2.49 A	Grau de proteção	: IPW55
Corrente de partida	: 31.8/18.4 A	Método de refrigeração	: IC411 - TFVE
Ip/In	: 7.4	Forma construtiva	: B5D
Corrente a vazio	: 2.60/1.51 A	Sentido de rotação ¹	: Ambos
Rotação nominal	: 1725 rpm	Nível de ruído ²	: 48.0 dB(A)
Escorregamento	: 4.17 %	Classe de vibração	: A
Conjugado nominal	: 0.621 kgfm	Método de partida	: Partida direta
Conjugado de partida	: 340 %	Acoplamento	: Direto
Conjugado mínimo	: 289 %	Massa aproximada ³	: 18.6 kg
Conjugado máximo	: 340 %	Plano de pintura	: 207A
Classe de isolamento	: F	Cor	: RAL 5009
Fator de serviço	: 1.25	Categoria	: N
Momento de inércia (J)	: 0.0037 kgm ²		

Potência	50%	75%	100%
Rendimento (%)	79.5	82.5	84.0
Cos Φ	0.58	0.71	0.80

	Dianteiro	Traseiro
Tipo de mancal	6204-ZZ	6203-ZZ
Intervalo de lubrificação	-	-
Quantidade de lubrificante	-	-
Tipo de lubrificante	MOBIL POLYREX EM	

Tipo de carga acionada	: -
Conjugado da carga	: -
Momento de inércia	: -
Esforços na fundação	
Tração máxima	: 58 kgf
Compressão máxima	: 77 kgf

Observações

Normas	Especificação	: IEC 60034-1 / ABNT NBR 17094-1	Vibração	: IEC 60034-14
	Ensaios	: IEC 60034-2 / ABNT NBR 17094-3	Tolerância	: IEC 60034-1 / ABNT NBR 17094-1
	Ruído	: IEC 60034-9		

Esta revisão substitui e cancela a anterior, a qual deverá ser eliminada.

- (1) Olhando a ponta de eixo dianteira do motor.
(2) Medido a 1m e com tolerância de +3dB(A).
(3) Massa aproximada sujeito a alteração após fabricação.

Os valores indicados são valores médios com base em ensaios e para alimentação em rede senoidal, sujeitos as tolerâncias da norma ABNT-NBR 17094-1.

Rev.	Resumo das modificações		Rev.	Verificado	Data
Executor	wegcuritiba			1571135609	
Verificador	AUTOMATICO			Página	Rev.
Data	06/08/2024			1 / 1	0

Route 3 Item 56

Dimensões em mm

A3

6

5

4

3

2

1

A

B

C

D

E

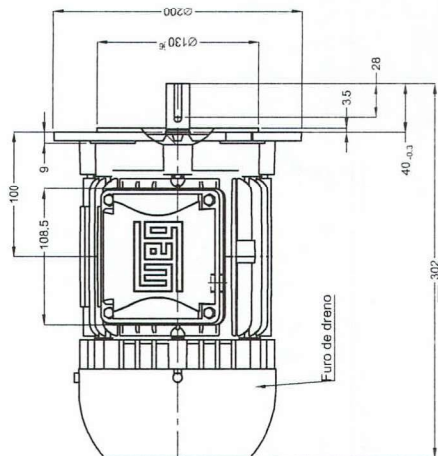
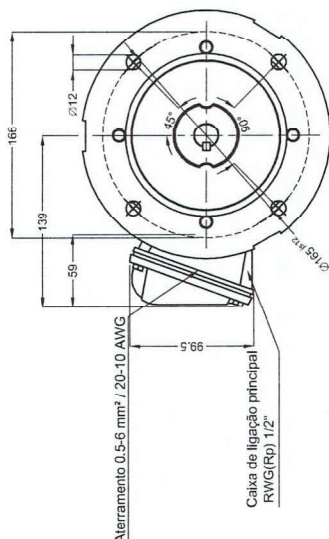
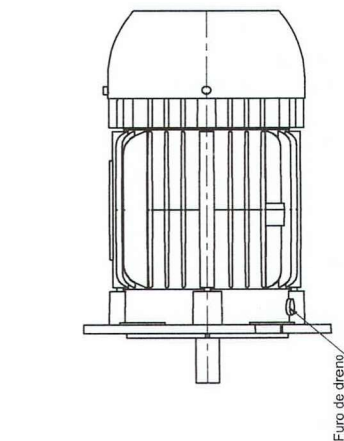

Ponta de eixo dianteira

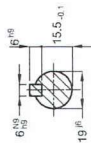

Cor RAL 5009
Plano de pintura 207A
Forma construtiva B5D

1.1 kW (1.5 HP-cv) 04 Polos 60 Hz										A
AUTOMATIC IND. E COM. DE EQUIP. ELE TRICOS LTDA										
						Escala		1 : 4		
ECM		LOC		RESUMO MODIFICAÇÃO						
EXECUTOR		PIRBUSER		EXECUTADO		VERIFICADO		LIBERADO		00
VERIFICADOR										00
LIBERADOR										VER
DATA LB.										



Rote 3 Item 5f

PARA APROVAÇÃO

() Aprovado
() Aprovado com comentários
() Não aprovado

FOLHA DE DADOS

Motor Trifásico de Indução - Rotor de Gaiola



Cliente : AUTOMATIC IND. E COM. DE EQUIP. ELE TRICOS LTDA

Linha do produto : W22 - Premium Efficiency

Carcaça	: 225S/M	Tempo de rotor bloqueado	: 12 s (quente) 22 s (frio)
Potência	: 55 kW (75 HP-cv)	Elevação de temperatura	: 80 K
Número de polos	: 4	Regime de serviço	: S1
Frequência	: 60 Hz	Temperatura ambiente	: -20 °C a +40 °C
Tensão nominal	: 380 V	Altitude	: 1000 m
Corrente nominal	: 104 A	Grau de proteção	: IPW66
Corrente de partida	: 782 A	Método de refrigeração	: IC411 - TFVE
Ip/In	: 7.5	Forma construtiva	: B3T
Corrente a vazio	: 41.7 A	Sentido de rotação ¹	: Ambos
Rotação nominal	: 1780 rpm	Nível de ruído ²	: 67.0 dB(A)
Escorregamento	: 1.11 %	Classe de vibração	: A
Conjugado nominal	: 30.1 kgfm	Método de partida	: Partida direta
Conjugado de partida	: 270 %	Acoplamento	: Direto
Conjugado mínimo	: 187 %	Massa aproximada ³	: 408 kg
Conjugado máximo	: 300 %	Plano de pintura	: 203A
Classe de isolamento	: F	Cor	: RAL 5009
Fator de serviço	: 1.25	Categoria	: N
Momento de inércia (J)	: 0.7346 kgm ²		

Potência	50%	75%	100%
Rendimento (%)	94.5	95.0	95.4
Cos Φ	0.70	0.80	0.84

Tipo de carga acionada	: -
Conjugado da carga	: -
Momento de inércia	: -

Tipo de mancal	Dianteiro	Traseiro
Intervalo de lubrificação	6314-C3	6314-C3
Quantidade de lubrificante	12000 h	12000 h
Tipo de lubrificante	27 g	27 g
	MOBIL POLYREX EM	

Esforços na fundação	
Tração máxima	: 811 kgf
Compressão máxima	: 1219 kgf

Observações

Normas	Especificação	: IEC 60034-1 / ABNT NBR 17094-1	Vibração	: IEC 60034-14
	Ensaaios	: IEC 60034-2 / ABNT NBR 17094-3	Tolerância	: IEC 60034-1 / ABNT NBR 17094-1
	Ruído	: IEC 60034-9		

Esta revisão substitui e cancela a anterior, a qual deverá ser eliminada.

- (1) Olhando a ponta de eixo dianteira do motor.
(2) Medido a 1m e com tolerância de +3dB(A).
(3) Massa aproximada sujeito a alteração após fabricação.

Os valores indicados são valores médios com base em ensaios e para alimentação em rede senoidal, sujeitos as tolerâncias da norma ABNT-NBR 17094-1.

Rev.	Resumo das modificações		Rev.	Verificado	Data
Executor	wegcuritiba			1571136608	
Verificador	AUTOMATICO			Página	Rev.
Data	06/08/2024			1 / 1	0

Rate 3 Item 5#

Dimensões em mm

A3

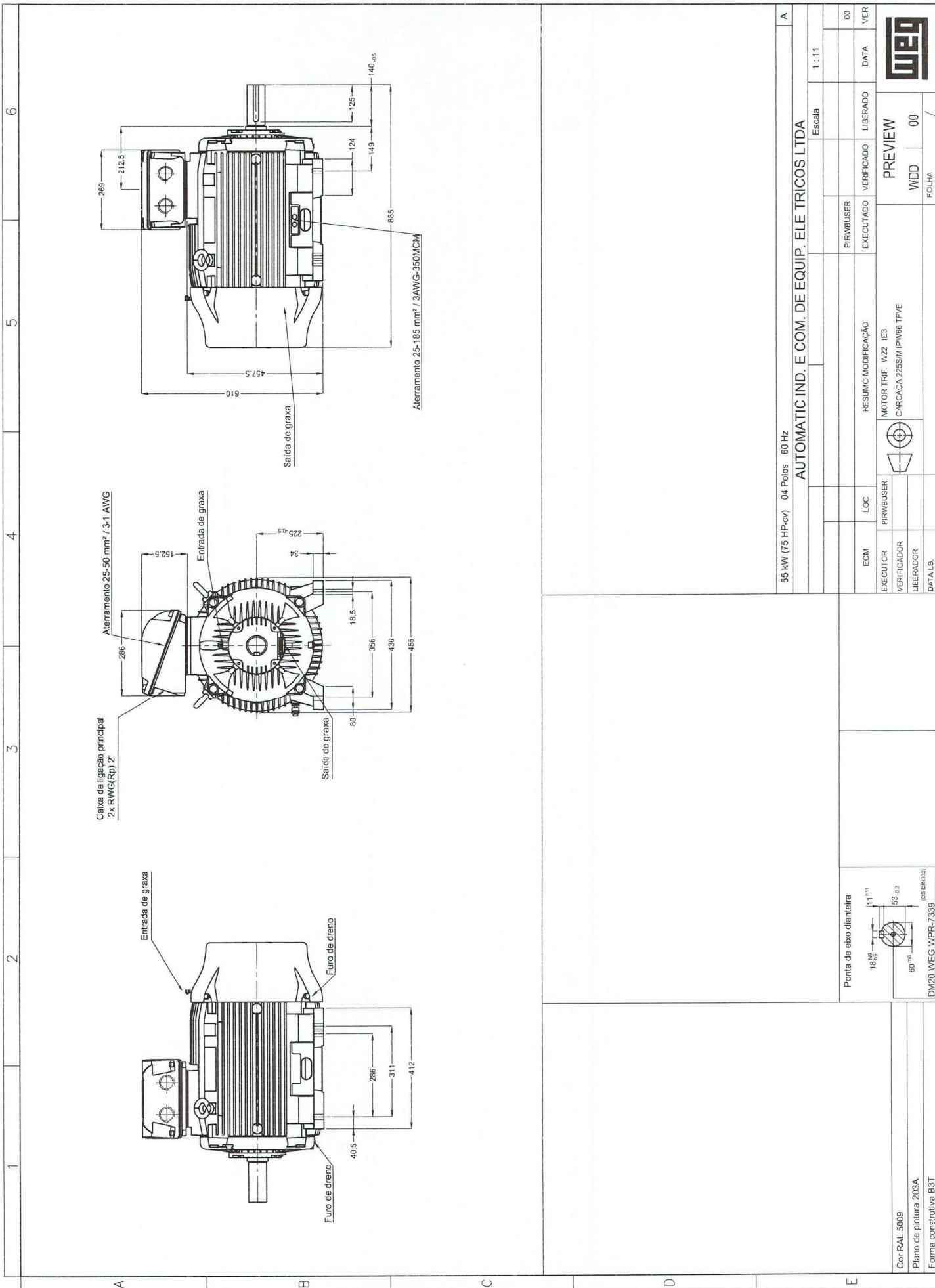

Rote3 Item 58

PARA APROVAÇÃO

() Aprovado
() Aprovado com comentários
() Não aprovado

FOLHA DE DADOS

Motor Trifásico de Indução - Rotor de Gaiola



Cliente : AUTOMATIC IND. E COM. DE EQUIP. ELE TRICOS LTDA

Linha do produto : W22 - Premium Efficiency

Carcaça	: 280S/M	Tempo de rotor bloqueado	: 20 s (quente) 36 s (frio)
Potência	: 110 kW (150 HP-cv)	Elevação de temperatura	: 80 K
Número de polos	: 4	Regime de serviço	: S1
Frequência	: 60 Hz	Temperatura ambiente	: -20 °C a +40 °C
Tensão nominal	: 380 V	Altitude	: 1000 m
Corrente nominal	: 213 A	Grau de proteção	: IPW66
Corrente de partida	: 1702 A	Método de refrigeração	: IC411 - TFVE
Ip/In	: 8,0	Forma construtiva	: B3T
Corrente a vazio	: 72.9 A	Sentido de rotação ¹	: Ambos
Rotação nominal	: 1787 rpm	Nível de ruído ²	: 73.0 dB(A)
Escorregamento	: 0.72 %	Classe de vibração	: A
Conjugado nominal	: 60.0 kgfm	Método de partida	: Partida direta
Conjugado de partida	: 250 %	Acoplamento	: Direto
Conjugado mínimo	: 187 %	Massa aproximada ³	: 742 kg
Conjugado máximo	: 300 %	Plano de pintura	: 203A
Classe de isolamento	: F	Cor	: RAL 5009
Fator de serviço	: 1.25	Categoria	: N
Momento de inércia (J)	: 2.33 kgm ²		
Potência	50% 75% 100%	Tipo de carga acionada	: -
Rendimento (%)	94.8 95.5 95.8	Conjugado da carga	: -
Cos Φ	0.66 0.76 0.82	Momento de inércia	: -
Tipo de mancal	Dianteiro 6316-C3 Traseiro 6316-C3	Esforços na fundação	
Intervalo de lubrificação	10000 h 10000 h	Tração máxima	: 1204 kgf
Quantidade de lubrificante	34 g 34 g	Compressão máxima	: 1946 kgf
Tipo de lubrificante	MOBIL POLYREX EM		

Observações

Normas	Especificação	: IEC 60034-1 / ABNT NBR 17094-1	Vibração	: IEC 60034-14
	Ensaio	: IEC 60034-2 / ABNT NBR 17094-3	Tolerância	: IEC 60034-1 / ABNT NBR 17094-1
	Ruído	: IEC 60034-9		

Esta revisão substitui e cancela a anterior, a qual deverá ser eliminada.

- (1) Olhando a ponta de eixo dianteira do motor.
(2) Medido a 1m e com tolerância de +3dB(A).
(3) Massa aproximada sujeito a alteração após fabricação.

Os valores indicados são valores médios com base em ensaios e para alimentação em rede senoidal, sujeitos as tolerâncias da norma ABNT-NBR 17094-1.

Rev.	Resumo das modificações		Rev.	Verificado	Data
Executor	wegcuritiba			1571172768	
Verificador	AUTOMATICO			Página	Rev.
Data	06/08/2024			1 / 1	0

1



MOTOR TRIF. W22 IE3
CARCACA 280S/M IPW66 TFVE

EXECUTOR	PIRWBUSER
VERIFICADOR	

Ponta de eixo dianteira

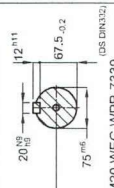

DM20 WEG WPR-7339

Propriedade da WEG. Proibida reprodução sem autorização prévia.

Rote 3 Item 59

PARA APROVAÇÃO

() Aprovado
() Aprovado com comentários
() Não aprovado

FOLHA DE DADOS

Motor Trifásico de Indução - Rotor de Gaiola



Cliente : AUTOMATIC IND. E COM. DE EQUIP. ELE TRICOS LTDA

Linha do produto : W22 - Premium Efficiency

Carcaça	: 132M	Tempo de rotor bloqueado	: 10 s (quente) 18 s (frio)
Potência	: 9.2 kW (12.5 HP-cv)	Elevação de temperatura	: 80 K
Número de polos	: 4	Regime de serviço	: S1
Frequência	: 60 Hz	Temperatura ambiente	: -20 °C a +40 °C
Tensão nominal	: 220/380 V	Altitude	: 1000 m
Corrente nominal	: 31.2/18.1 A	Grau de proteção	: IPW55
Corrente de partida	: 265/154 A	Método de refrigeração	: IC411 - TFVE
Ip/In	: 8.5	Forma construtiva	: V1
Corrente a vazio	: 15.0/8.68 A	Sentido de rotação ¹	: Ambos
Rotação nominal	: 1765 rpm	Nível de ruído ²	: 58.0 dB(A)
Escorregamento	: 1.94 %	Classe de vibração	: A
Conjugado nominal	: 5.08 kgfm	Método de partida	: Partida direta
Conjugado de partida	: 240 %	Acoplamento	: Direto
Conjugado mínimo	: 216 %	Massa aproximada ³	: 84.8 kg
Conjugado máximo	: 350 %	Plano de pintura	: 207A
Classe de isolamento	: F	Cor	: RAL 5009
Fator de serviço	: 1.25	Categoria	: N
Momento de inércia (J)	: 0.0638 kgm ²		

Potência	50%	75%	100%
Rendimento (%)	91.8	92.4	92.4
Cos Φ	0.66	0.78	0.84

Tipo de mancal	Dianteiro	Traseiro
Intervalo de lubrificação	6308-ZZ	6207-ZZ
Quantidade de lubrificante	-	-
Tipo de lubrificante	MOBIL POLYREX EM	

Tipo de carga acionada	: -
Conjugado da carga	: -
Momento de inércia	: -

Esforços na fundação	
Tração máxima	: 287 kgf
Compressão máxima	: 372 kgf

Observações

Normas

Especificação : IEC 60034-1 / ABNT NBR 17094-1
Ensaaios : IEC 60034-2 / ABNT NBR 17094-3
Ruído : IEC 60034-9

Vibração : IEC 60034-14
Tolerância : IEC 60034-1 / ABNT NBR 17094-1

Esta revisão substitui e cancela a anterior, a qual deverá ser eliminada.

- (1) Olhando a ponta de eixo dianteira do motor.
- (2) Medido a 1m e com tolerância de +3dB(A).
- (3) Massa aproximada sujeito a alteração após fabricação.

Os valores indicados são valores médios com base em ensaios e para alimentação em rede senoidal, sujeitos as tolerâncias da norma ABNT-NBR 17094-1.

Rev.	Resumo das modificações		Rev.	Verificado	Data
Executor	wegcuritiba			1571140858	
Verificador	AUTOMATICO			Página	Rev.
Data	06/08/2024			1 / 1	0

rote 3 Item 59

6

5

4

3

2

1

A

B

C

D

E

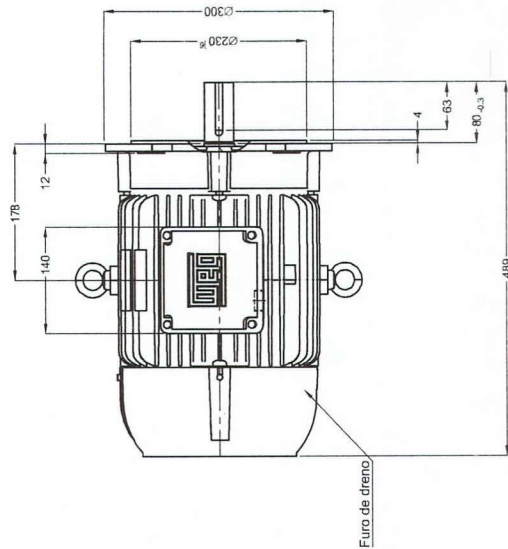
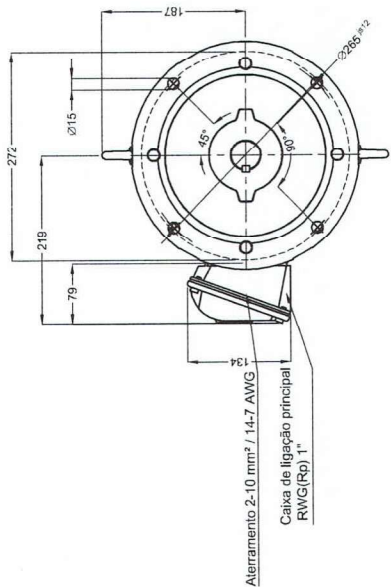
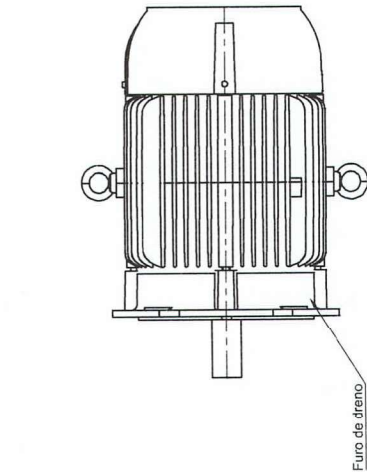

9,2 kW (12,5 HP-cv) 04 Polos 60 Hz									
AUTOMATIC IND. E COM. DE EQUIP. ELE TRICOS LTDA									
Escala 2:13									
VER									
00									
DATA									
LIBERADO									
VERIFICADO									
PIRWBUSER									
EXECUTADO									
RESUMO MODIFICAÇÃO									
MOTOR TRIF. W22 IE3									
CARCAÇA 132M IPW55 TFVE									
PREVIEW									
WDD 00									
FOLHA /									

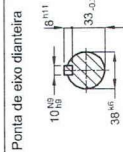

Cor RAL 5009
Plano de pintura 207A
Forma constitutiva V1

Route 3 stem 60

PARA APROVAÇÃO

() Aprovado
() Aprovado com comentários
() Não aprovado

FOLHA DE DADOS

Motor Trifásico de Indução - Rotor de Gaiola



Cliente : AUTOMATIC IND. E COM. DE EQUIP. ELE TRICOS LTDA

Linha do produto : W22 - Premium Efficiency

Carcaça	: L90S	Tempo de rotor bloqueado	: 18 s (quente) 32 s (frio)
Potência	: 1.1 kW (1.5 HP-cv)	Elevação de temperatura	: 80 K
Número de polos	: 4	Regime de serviço	: S1
Frequência	: 60 Hz	Temperatura ambiente	: -20 °C a +40 °C
Tensão nominal	: 220/380 V	Altitude	: 1000 m
Corrente nominal	: 4.17/2.41 A	Grau de proteção	: IP55
Corrente de partida	: 31.7/18.3 A	Método de refrigeração	: IC411 - TFVE
Ip/In	: 7.6	Forma construtiva	: V3
Corrente a vazio	: 2.40/1.39 A	Sentido de rotação ¹	: Ambos
Rotação nominal	: 1755 rpm	Nível de ruído ²	: 51.0 dB(A)
Escorregamento	: 2.50 %	Classe de vibração	: A
Conjugado nominal	: 0.610 kgfm	Método de partida	: Partida direta
Conjugado de partida	: 220 %	Acoplamento	: Direto
Conjugado mínimo	: 187 %	Massa aproximada ³	: 21.5 kg
Conjugado máximo	: 290 %	Plano de pintura	: 207A
Classe de isolamento	: F	Cor	: RAL 5009
Fator de serviço	: 1.25	Categoria	: N
Momento de inércia (J)	: 0.0060 kgm ²		
Potência	50% 75% 100%	Tipo de carga acionada	: -
Rendimento (%)	82.5 85.5 86.5	Conjugado da carga	: -
Cos Φ	0.60 0.73 0.80	Momento de inércia	: -
Tipo de mancal	Dianteiro 6205-ZZ Traseiro 6204-ZZ	Esforços na fundação	
Intervalo de lubrificação	-	Tração máxima	: 40 kgf
Quantidade de lubrificante	-	Compressão máxima	: 61 kgf
Tipo de lubrificante	MOBIL POLYREX EM		

Observações

Normas	Especificação	: IEC 60034-1 / ABNT NBR 17094-1	Vibração	: IEC 60034-14
	Ensaaios	: IEC 60034-2 / ABNT NBR 17094-3	Tolerância	: IEC 60034-1 / ABNT NBR 17094-1
	Ruído	: IEC 60034-9		

Esta revisão substitui e cancela a anterior, a qual deverá ser eliminada.

- (1) Olhando a ponta de eixo dianteira do motor.
- (2) Medido a 1m e com tolerancia de +3dB(A).
- (3) Massa aproximada sujeito a alteração após fabricação.

Os valores indicados são valores médios com base em ensaios e para alimentação em rede senoidal, sujeitos as tolerâncias da norma ABNT-NBR 17094-1.

Rev.	Resumo das modificações		Rev.	Verificado	Data
Executor	wegcuritiba			1571149073	
Verificador	AUTOMATICO			Página	Rev.
Data	06/08/2024			1 / 1	2

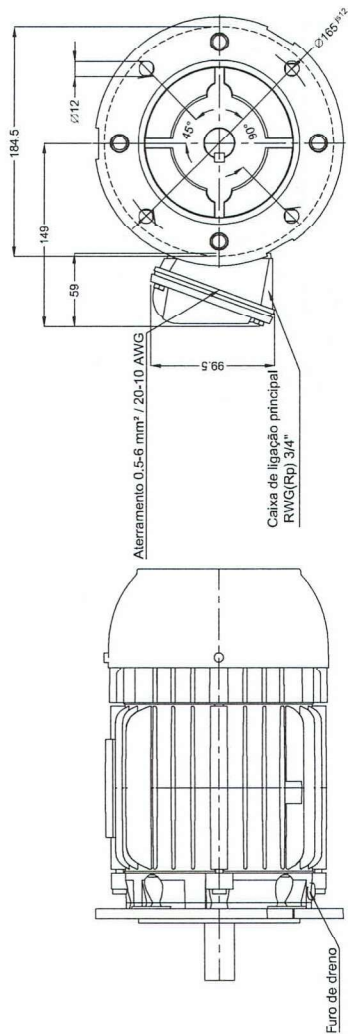
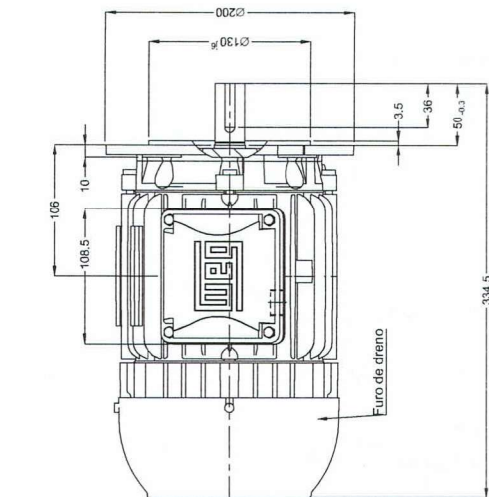

Aterramento 0.5-6 mm² / 20-10 AWG

Caixa de ligação principal
RWG(Rp) 3/4"

Furo de dreno

1.1 kW (1.5 HP-cv) 04 Polos 60 Hz										A
AUTOMATIC IND. E COM. DE EQUIP. ELE TRICOS LTDA										
								Escala		1 : 4
						PIRVUSER				02
						EXECUTADO		VERIFICADO		LIBERADO
										DATA
										VER

Cor RAL 5009
Plano de pintura 207A
Forma construtiva V3



MOTOR TRIF. W22 IE3
CARCACA L90S IP55 TFVE



EXECUTOR
VERIFICADOR
LIBERADOR
DATA LB.

Porta de eixo dianteira



8^{h9}
24^{h8}
7^{m11}
20^{d2}

Rote 3 Item 61

PARA APROVAÇÃO

() Aprovado
() Aprovado com comentários
() Não aprovado

FOLHA DE DADOS

Motor Trifásico de Indução - Rotor de Gaiola



Cliente : AUTOMATIC IND. E COM. DE EQUIP. ELE TRICOS LTDA

Linha do produto : W22 - Premium Efficiency

Carcaça	: 355M/L	Tempo de rotor bloqueado	: 20 s (quente) 36 s (frio)
Potência	: 260 kW (350 HP-cv)	Elevação de temperatura	: 80 K
Número de polos	: 4	Regime de serviço	: S1
Frequência	: 60 Hz	Temperatura ambiente	: -20 °C a +40 °C
Tensão nominal	: 380 V	Altitude	: 1000 m
Corrente nominal	: 494 A	Grau de proteção	: IPW66
Corrente de partida	: 3412 A	Método de refrigeração	: IC411 - TFVE
Ip/In	: 6.9	Forma construtiva	: B3T
Corrente a vazio	: 188 A	Sentido de rotação ¹	: Ambos
Rotação nominal	: 1790 rpm	Nível de ruído ²	: 81.0 dB(A)
Escorregamento	: 0.56 %	Classe de vibração	: A
Conjugado nominal	: 141 kgfm	Método de partida	: Partida direta
Conjugado de partida	: 230 %	Acoplamento	: Direto
Conjugado mínimo	: 184 %	Massa aproximada ³	: 1507 kg
Conjugado máximo	: 230 %	Plano de pintura	: 203A
Classe de isolamento	: F	Cor	: RAL 5009
Fator de serviço	: 1.15	Categoria	: N
Momento de inércia (J)	: 7.20 kgm²		

Potência	50%	75%	100%
Rendimento (%)	95.0	96.1	96.2
Cos Φ	0.70	0.80	0.83

Tipo de carga acionada	: -
Conjugado da carga	: -
Momento de inércia	: -

Tipo de mancal	Dianteiro	Traseiro
Intervalo de lubrificação	6322-C3	6319-C3
Quantidade de lubrificante	6000 h	8000 h
Tipo de lubrificante	60 g	45 g
	MOBIL POLYREX EM	

Esforços na fundação	
Tração máxima	: 1381 kgf
Compressão máxima	: 2888 kgf

Observações

Normas	Especificação	: IEC 60034-1 / ABNT NBR 17094-1	Vibração	: IEC 60034-14
	Ensaio	: IEC 60034-2 / ABNT NBR 17094-3	Tolerância	: IEC 60034-1 / ABNT NBR 17094-1
	Ruído	: IEC 60034-9		

Esta revisão substitui e cancela a anterior, a qual deverá ser eliminada.

- (1) Olhando a ponta de eixo dianteira do motor.
- (2) Medido a 1m e com tolerância de +3dB(A).
- (3) Massa aproximada sujeito a alteração após fabricação.

Os valores indicados são valores médios com base em ensaios e para alimentação em rede senoidal, sujeitos as tolerâncias da norma ABNT-NBR 17094-1.

Rev.	Resumo das modificações		Rev.	Verificado	Data
Executor	wegcuritiba		1571152198		
Verificador	AUTOMATICO		Página		Rev.
Data	06/08/2024		1 / 1		2

Rote 3 Item 61

ESTA REVISÃO SUBSTITUI E CANCELA A ANTERIOR, A QUAL DEVERÁ SER ELIMINADA.

6

5

4

3

2

1

Caixa de ligação principal
2x RWG(Rp) 3"

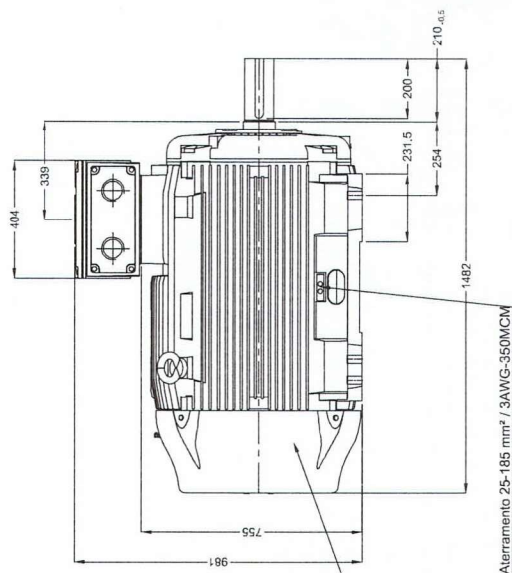

Entrada de graxa

355

50

28

610

736

750

140

Saída de graxa

437,5

226

Aterramento 35-120 mm² / 1-4/0 AWG

Entrada de graxa

355

50

28

610

736

750

140

Saída de graxa

437,5

226

Aterramento 35-120 mm² / 1-4/0 AWG

Entrada de graxa

355

50

28

610

736

750

140

Saída de graxa

437,5

226

Aterramento 35-120 mm² / 1-4/0 AWG

Entrada de graxa

355

50

28

610

736

750

140

Saída de graxa

437,5

226

Aterramento 35-120 mm² / 1-4/0 AWG

Entrada de graxa

355

50

28

610

736

750

140

Saída de graxa

437,5

226

Aterramento 35-120 mm² / 1-4/0 AWG

Entrada de graxa

355

50

28

610

736

750

140

Saída de graxa

437,5

226

Aterramento 35-120 mm² / 1-4/0 AWG

Entrada de graxa

355

50

28

610

736

750

140

Saída de graxa

437,5

226

Aterramento 35-120 mm² / 1-4/0 AWG

Entrada de graxa

355

50

28

610

736

750

140

Saída de graxa

437,5

226

Aterramento 35-120 mm² / 1-4/0 AWG

Entrada de graxa

355

50

28

610

736

750

140

Saída de graxa

437,5

226

Aterramento 35-120 mm² / 1-4/0 AWG

Entrada de graxa

355

50

28

610

736

750

140

Saída de graxa

437,5

226

Aterramento 35-120 mm² / 1-4/0 AWG

Entrada de graxa

355

50

28

610

736

750

140

Saída de graxa

437,5

226

Aterramento 35-120 mm² / 1-4/0 AWG

Entrada de graxa

355

50

28

610

736

750

140

Saída de graxa

437,5

226

Aterramento 35-120 mm² / 1-4/0 AWG

Entrada de graxa

355

50

28

610

736

750

140

Saída de graxa

437,5

226

Aterramento 35-120 mm² / 1-4/0 AWG

Entrada de graxa

355

50

28

610

736

750

140

Saída de graxa

437,5

226

Aterramento 35-120 mm² / 1-4/0 AWG

Entrada de graxa

355

50

28

610

736

750

140

Saída de graxa

437,5

226

Aterramento 35-120 mm² / 1-4/0 AWG

Entrada de graxa

355

50

28

610

736

750

140

Saída de graxa

437,5

226

Aterramento 35-120 mm² / 1-4/0 AWG

Entrada de graxa

355

50

28

610

736

750

140

Saída de graxa

437,5

226

Aterramento 35-120 mm² / 1-4/0 AWG

Entrada de graxa

355

50

28

610

736

750

140

Saída de graxa

437,5

226

Aterramento 35-120 mm² / 1-4/0 AWG

Entrada de graxa

355

50

28

610

736

750

140

Saída de graxa

437,5

226

Aterramento 35-120 mm² / 1-4/0 AWG

Entrada de graxa

355

50

28

610

736

750

140

Saída de graxa

437,5

226

Aterramento 35-120 mm² / 1-4/0 AWG

Entrada de graxa

355

50

28

610

736

750

140

Saída de graxa

437,5

226

Aterramento 35-120 mm² / 1-4/0 AWG

Entrada de graxa

355

50

28

610

736

750

140

Saída de graxa

437,5

226

Aterramento 35-120 mm² / 1-4/0 AWG

Entrada de graxa

355

50

28

610

736

750

140

Saída de graxa

437,5

226

Aterramento 35-120 mm² / 1-4/0 AWG

Entrada de graxa

355

50

28

610

736

750

140

Saída de graxa

437,5

226

Aterramento 35-120 mm² / 1-4/0 AWG

Entrada de graxa

355

50

28

610

736

750

140

Saída de graxa

437,5

226

Aterramento 35-120 mm² / 1-4/0 AWG

Entrada de graxa

355

50

28

610

736

750

140

Saída de graxa

437,5

226

Aterramento 35-120 mm² / 1-4/0 AWG

Entrada de graxa

355

rote 3 Item 62

PARA APROVAÇÃO

() Aprovado
() Aprovado com comentários
() Não aprovado

FOLHA DE DADOS

Motor Trifásico de Indução - Rotor de Gaiola



Cliente : AUTOMATIC IND. E COM. DE EQUIP. ELE TRICOS LTDA

Linha do produto : W22 - Premium Efficiency

Carcaça	: 355M/L	Tempo de rotor bloqueado	: 22 s (quente) 40 s (frio)
Potência	: 220 kW (300 HP-cv)	Elevação de temperatura	: 80 K
Número de polos	: 4	Regime de serviço	: S1
Frequência	: 60 Hz	Temperatura ambiente	: -20 °C a +40 °C
Tensão nominal	: 380 V	Altitude	: 1000 m
Corrente nominal	: 434 A	Grau de proteção	: IPW66
Corrente de partida	: 2953 A	Método de refrigeração	: IC411 - TFVE
Ip/In	: 6.8	Forma construtiva	: B3T
Corrente a vazio	: 176 A	Sentido de rotação ¹	: Ambos
Rotação nominal	: 1790 rpm	Nível de ruído ²	: 81.0 dB(A)
Escorregamento	: 0.56 %	Classe de vibração	: A
Conjugado nominal	: 120 kgfm	Método de partida	: Partida direta
Conjugado de partida	: 200 %	Acoplamento	: Direto
Conjugado mínimo	: 200 %	Massa aproximada ³	: 1397 kg
Conjugado máximo	: 240 %	Plano de pintura	: 203A
Classe de isolamento	: F	Cor	: RAL 5009
Fator de serviço	: 1.15	Categoria	: N
Momento de inércia (J)	: 6.30 kgm ²		
Potência	50% 75% 100%	Tipo de carga acionada	: -
Rendimento (%)	94.5 95.5 96.2	Conjugado da carga	: -
Cos Φ	0.67 0.78 0.80	Momento de inércia	: -
Tipo de mancal	Dianteiro 6322-C3 Traseiro 6319-C3	Esforços na fundação	
Intervalo de lubrificação	6000 h 8000 h	Tração máxima	: 1186 kgf
Quantidade de lubrificante	60 g 45 g	Compressão máxima	: 2583 kgf
Tipo de lubrificante	MOBIL POLYREX EM		

Observações

Normas	Especificação	: IEC 60034-1 / ABNT NBR 17094-1	Vibração	: IEC 60034-14
	Ensaaios	: IEC 60034-2 / ABNT NBR 17094-3	Tolerância	: IEC 60034-1 / ABNT NBR 17094-1
	Ruído	: IEC 60034-9		

Esta revisão substitui e cancela a anterior, a qual deverá ser eliminada.

- (1) Olhando a ponta de eixo dianteira do motor.
- (2) Medido a 1m e com tolerância de +3dB(A).
- (3) Massa aproximada sujeito a alteração após fabricação.

Os valores indicados são valores médios com base em ensaios e para alimentação em rede senoidal, sujeitos as tolerâncias da norma ABNT-NBR 17094-1.

Rev.	Resumo das modificações		Rev.	Verificado	Data
Executor	wegcuritiba			1571159049	
Verificador	AUTOMATICO			Página	Rev.
Data	06/08/2024			1 / 1	1

CO

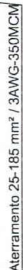

Atterramento 25-185 mm² / 3AWG-350MCM

Dimensões em mm

CV



PREVIEW

WDD	01
-----	----

FOLHA /

Propriedade da WEG. Proibida reprodução sem autorização prévia.

Ponta de eixo dianteira

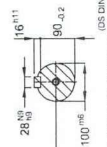

DM24 WEG WPR-7339

Tampa traseira com mancal eletricamente isolado
Cor RAL 5009
Plano de pintura 203A
Forma construtiva B3T

Rote 3 Item 63

FOLHA DE DADOS**Motor Trifásico de Indução - Rotor de Gaiola**

Cliente : AUTOMATIC IND. E COM. DE EQUIP. ELE TRICOS LTDA

Linha do produto : W22 - Premium Efficiency

Carcaça	: 225S/M	Tempo de rotor bloqueado	: 11 s (quente) 20 s (frio)
Potência	: 45 kW (60 HP-cv)	Elevação de temperatura	: 80 K
Número de polos	: 4	Regime de serviço	: S1
Frequência	: 60 Hz	Temperatura ambiente	: -20 °C a +40 °C
Tensão nominal	: 380 V	Altitude	: 1000 m
Corrente nominal	: 84.7 A	Grau de proteção	: IPW66
Corrente de partida	: 635 A	Método de refrigeração	: IC411 - TFVE
Ip/In	: 7.5	Forma construtiva	: B3T
Corrente a vazio	: 33.6 A	Sentido de rotação ¹	: Ambos
Rotação nominal	: 1780 rpm	Nível de ruído ²	: 67.0 dB(A)
Escorregamento	: 1.11 %	Classe de vibração	: A
Conjugado nominal	: 24.6 kgfm	Método de partida	: Partida direta
Conjugado de partida	: 270 %	Acoplamento	: Direto
Conjugado mínimo	: 187 %	Massa aproximada ³	: 376 kg
Conjugado máximo	: 300 %	Plano de pintura	: 203A
Classe de isolamento	: F	Cor	: RAL 5009
Fator de serviço	: 1.25	Categoria	: N
Momento de inércia (J)	: 0.6367 kgm ²		

Potência	50%	75%	100%	Tipo de carga acionada	: -
Rendimento (%)	93.0	94.7	95.0	Conjugado da carga	: -
Cos Φ	0.71	0.80	0.85	Momento de inércia	: -
Tipo de mancal	Dianteiro	Traseiro		Esforços na fundação	
Intervalo de lubrificação	6314-C3	6314-C3		Tração máxima	: 642 kgf
Quantidade de lubrificante	12000 h	12000 h		Compressão máxima	: 1018 kgf
Tipo de lubrificante	27 g	27 g			
	MOBIL POLYREX EM				

Observações

Normas	Especificação	: IEC 60034-1 / ABNT NBR 17094-1	Vibração	: IEC 60034-14
	Ensaaios	: IEC 60034-2 / ABNT NBR 17094-3	Tolerância	: IEC 60034-1 / ABNT NBR 17094-1
	Ruído	: IEC 60034-9		

Esta revisão substitui e cancela a anterior, a qual deverá ser eliminada.

- (1) Olhando a ponta de eixo dianteira do motor.
 (2) Medido a 1m e com tolerância de +3dB(A).
 (3) Massa aproximada sujeito a alteração após fabricação.

Os valores indicados são valores médios com base em ensaios e para alimentação em rede senoidal, sujeitos as tolerâncias da norma ABNT-NBR 17094-1.

Rev.	Resumo das modificações		Rev.	Verificado	Data
Executor	wegcuritiba			1571157532	
Verificador	AUTOMATICO			Página	Rev.
Data	06/08/2024			1 / 1	0

Rote 3 Item 63

Dimensões em mm

A3

6

5

4

3

2

1

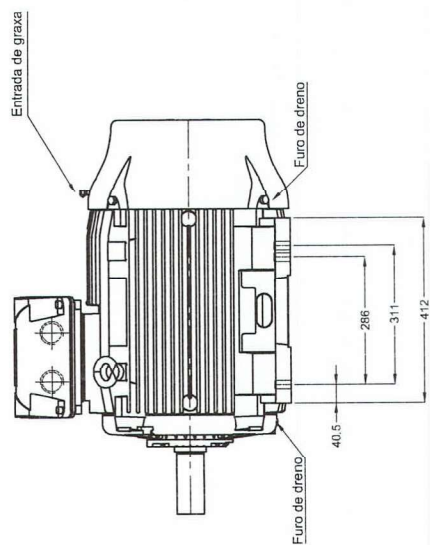
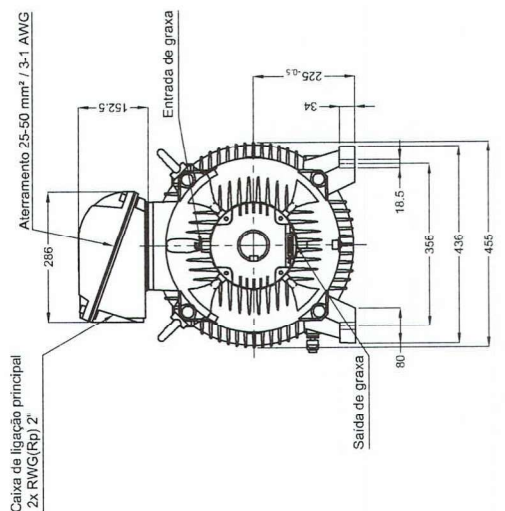
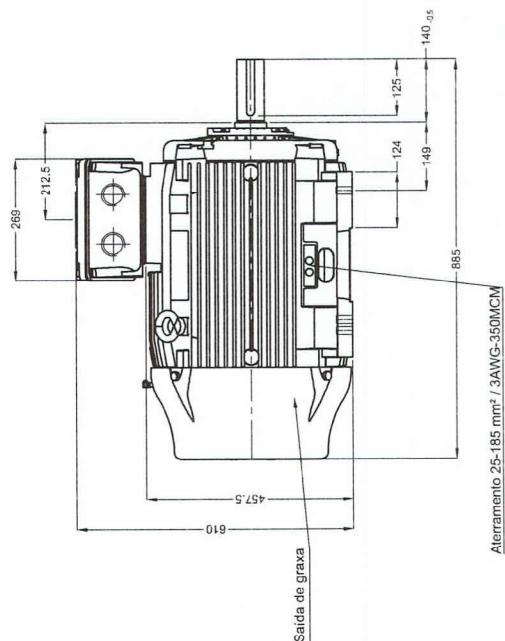

45 kW (60 HP-cv) 04 Polos 60 Hz

AUTOMATIC IND. E COM. DE EQUIP. ELE. TRICOS LTDA

Escala				1 : 11			



AUTOMATICS
ELECTRIC

NF-e
Nº. 000.065.450
Série 001

DATA DO RECEBIMENTO	IDENTIFICAÇÃO E ASSINATURA DO RECEBEDOR	Nº. 000.065.450 Série 001

<p>IDENTIFICAÇÃO DO EMITENTE</p> <p> AUTOMATIC ELETRÔNICA</p> <p>AUTOMATIC IND E COM DE EQUIPAMENTOS ELETRICOS LTDA</p> <p>R RUI BARBOSA, 564 CENTRO - 89609-000 LUZERNA (SC) - SC Fone/Fax: (49) 3523-1033</p>		<p>DANFE Documento Auxiliar da Nota Fiscal Eletrônica</p> <p>0 - ENTRADA 1 - SAÍDA</p> <p>1</p> <p>Nº. 000.065.450 Série 001 Folha 1/1</p>		 <p>CHAVE DE ACESSO</p> <p>4224 0476 5761 9800 0118 5500 1000 0654 5013 8095 7692</p> <p>Consulta de autenticidade no portal nacional da NF-e www.nfe.fazenda.gov.br/portal ou no site da Sefaz Autorizadora</p>	
<p>NATUREZA DA OPERAÇÃO</p> <p>Venda de Mercadoria Adquirida/Recebida de Terceiros</p>				<p>PROTOCOLO DE AUTORIZAÇÃO DE USO</p> <p>342240116665703 - 29/04/2024 14:25:22</p>	
<p>INSCRIÇÃO ESTADUAL</p> <p>250954281</p>		<p>INSCRIÇÃO ESTADUAL DO SUBST. TRIBUT.</p> <p>0990687951</p>		<p>CNPJ</p> <p>76.576.198/0001-18</p>	

DESTINATÁRIO / REMETENTE							
NOME / RAZÃO SOCIAL				CNPJ / CPF		DATA DA EMISSÃO	
SANTA MARIA CIA.DE PAPEL E CELULOSE				77.887.917/0001-84		29/04/2024	
ENDEREÇO			BAIRRO / DISTRITO		CEP	DATA DA SAÍDA	
ROD BR277, S/N - KM 364			CENTRO		85031-350	29/04/2024	
MUNICÍPIO			UF	FONE / FAX	INSCRIÇÃO ESTADUAL	HORA DA SAÍDA	
GUARAPUAVA (PR)			PR	(42) 3621-4000	4010294601	14:25:21	

FATURA / DUPLICATA	
Num.	001
Venc.	27/05/2024
Valor	R\$ 233.419,96

CÁLCULO DO IMPOSTO					
BASE DE CÁLCULO DO ICMS	VALOR DO ICMS	BASE DE CÁLC. ICMS S.T.	VALOR DO ICMS SUBST.	VALOR IMP. IMPORTAÇÃO	VALOR TOTAL DOS PRODUTOS
233.419,96	28.010,40	0,00	0,00	0,00	233.419,96
VALOR DO FRETE	VALOR DO SEGURO	DESCONTO	OUTRAS DESPESAS	VALOR TOTAL DO IPI	VALOR TOTAL DA NOTA
0,00	0,00	0,00	0,00	0,00	233.419,96

TRANSPORTADOR / VOLUMES TRANSPORTADOS										
NOME / RAZÃO SOCIAL			FRETE POR CONTA		CÓDIGO ANTT		PLACA DO VEÍCULO		UF	CNPJ / CPF
LOGTESP LOC GUINDATES E TRANS. ESPC LTDA			(1) Destinatário(FOB)							21.570.463/0001-69
ENDEREÇO					MUNICÍPIO		UF	INSCRIÇÃO ESTADUAL		
RUA FRANCISCO MEIRA MARTINS 170					GUARAPUAVA (PR)		PR	9090803716		
QUANTIDADE	ESPÉCIE	MARCA	NÚMERO	PESO BRUTO		PESO LÍQUIDO				
2	VOLUME(S)			2.315,000		2.116,000				

CÓDIGO PRODUTO	DESCRIÇÃO DO PRODUTO / SERVIÇO	NCM/SH	O/CST	CFOP	UN	QUANT	VALOR UNIT	VALOR TOTAL	VALOR DESC.	B.CÁLC ICMS	VALOR ICMS	VALOR IPI	ALÍQ. ICMS	ALÍQ. IP
17863217	MOTOR TRIF. IR3 200CV 4P 220/380/440V 315S/M B3E IPW55 60Hz PREMIUM W22	85015310	000	6102	PC	2,0000	116.709,9800	233.419,96	0,00	233.419,96	28.010,40	0,00	12,00	0,00

DADOS ADICIONAIS INFORMAÇÕES COMPLEMENTARES Inf. Contribuinte: Tributo aproximado R\$ 31.394,98Federal28,010,40Estadual Fonte IBPT/FECOMERCIO MATERIAL DESTINADO PARA USO/CONSUMO OU IMOBILIZADO Pedido: 244478 Email do Destinatário: compras@santamaria.ind.br		RESERVADO AO FISCO
--	--	---------------------------

IDENTIFICAÇÃO DO EMITENTE



AUTOMATIC IND E COM DE EQUIPAMENTOS ELETRICOS LTDA

R RUI BARBOSA, 564

CENTRO - 89609-000

LUZERNA (SC) - SC Fone/Fax: (49) 3523-1033

DANFE

Documento Auxiliar da Nota Fiscal Eletrônica

0 - ENTRADA

1 - SAÍDA

1

Nº. 000.067.183

Série 001

Folha 1/1



CHAVE DE ACESSO

4224 0876 5761 9800 0118 5500 1000 0671 8315 9414 5166

Consulta de autenticidade no portal nacional da NF-e
www.nfe.fazenda.gov.br/portal ou no site da Sefaz Autorizadora

NATUREZA DA OPERAÇÃO

Venda de Mercadoria Adquirida/Recebida de Terceiros

PROTOCOLO DE AUTORIZAÇÃO DE USO

242240144126538 - 30/08/2024 17:32:08

INSCRIÇÃO ESTADUAL

250954281

INSCRIÇÃO ESTADUAL DO SUBST. TRIBUT.

0990687951

CNPJ

76.576.198/0001-18

DESTINATÁRIO / REMETENTE

NOME / RAZÃO SOCIAL

C.VALE - COOPERATIVA AGROINDUSTRIAL

CNPJ / CPF

77.863.223/0043-66

DATA DA EMISSÃO

30/08/2024

ENDEREÇO

BAIRRO / DISTRITO

CEP

DATA DA SAÍDA

AV ARIOSVALDO BITENCOURT, 2000 - LINHA SANTA FE

PARQ. INDUST. CVALE

85950-000

30/08/2024

MUNICÍPIO

UF

FONE / FAX

INSCRIÇÃO ESTADUAL

HORA DA SAÍDA

PALOTINA (PR)

PR

(44) 3649-8202

9010450893

17:32:07

FATURA / DUPLICATA

Num.

001

Venc.

27/09/2024

Valor

R\$ 36.300,65

BASE DE CÁLCULO DO ICMS	VALOR DO ICMS	BASE DE CÁLC. ICMS S.T.	VALOR DO ICMS SUBST.	VALOR IMP. IMPORTAÇÃO	VALOR TOTAL DOS PRODUTOS
36.300,65	4.356,07	0,00	0,00	0,00	36.300,65
VALOR DO FRETE	VALOR DO SEGURO	DESCONTO	OUTRAS DESPESAS	VALOR TOTAL DO IPI	VALOR TOTAL DA NOTA
0,00	0,00	0,00	0,00	0,00	36.300,65

TRANSPORTADOR / VOLUMES TRANSPORTADOS

NOME / RAZÃO SOCIAL

EXPRESSO SAO MIGUEL LTDA CURITIBA

FRETE POR CONTA

(1) Destinatário(FOB)

CÓDIGO ANTT

PLACA DO VEÍCULO

UF

CNPJ / CPF

ENDEREÇO

MUNICÍPIO

UF

INSCRIÇÃO ESTADUAL

RUA ANGELA GABARDO PAROLIN, 201

CURITIBA (PR)

PR

4101483903

QUANTIDADE

ESPÉCIE

MARCA

NÚMERO

PESO BRUTO

PESO LÍQUIDO

14

VOLUME(S)

387,000

387,000

DADOS DOS PRODUTOS / SERVIÇOS															
CÓDIGO PRODUTO	DESCRIÇÃO DO PRODUTO / SERVIÇO	NCM/SH	O/CST	CFOP	UN	QUANT	VALOR UNIT	VALOR TOTAL	VALOR DESC.	B.CÁLC ICMS	VALOR ICMS	VALOR IPI	ALÍQ. ICMS	ALÍQ. IPI	
12987906	MOTOR TRIF.IR3 0,5CV 4P 71 220/380V B3D IPW66 60Hz PREMIUM W22 WASH	85015110	500	6102	PC	2,0000	2.890,0700	5.780,14	0,00	5.780,14	693,62	0,00	12,00	0,00	
11396997	TAMPA FLANGEADA FF-130 71 C/ DRENO S/ ANEL FIXACAO W22	85030090	500	6102	PC	6,0000	154,0000	924,00	0,00	924,00	110,88	0,00	12,00	0,00	
15121394	MOTOR TRIF.IR3 5CV 4P 220/380/440V L100L B5E 12TERM IP55 60Hz PREMIUM W22	85015210	500	6102	PC	1,0000	1.774,1700	1.774,17	0,00	1.774,17	212,90	0,00	12,00	0,00	
13560591	MOTOR TRIF.IR3 3CV 4P 380V 100L B5E 6TERM 60Hz IP55 PREMIUM W22	85015210	500	6102	PC	1,0000	1.587,9500	1.587,95	0,00	1.587,95	190,55	0,00	12,00	0,00	
12103568	MOTOR TRIF.IR3 0,5CV 8P 220/380V 90S B3D 3F IC411 PREMIUM 60Hz W22	85015110	500	6102	PC	1,0000	1.659,5400	1.659,54	0,00	1.659,54	199,14	0,00	12,00	0,00	
13351174	MOTOR TRIF.IR3 0,5CV 4P 220/380V 71 B5D 6TERM IPW66 60Hz PREMIUM W22 WASH	85015110	500	6102	PC	2,0000	3.128,7200	6.257,44	0,00	6.257,44	750,89	0,00	12,00	0,00	
13050208	MOTOR TRIF.IR3 3CV 2P 220/380V L90S B5D 6TERM 60Hz IPW66 W22 WWASH	85015210	500	6102	PC	1,0000	4.721,0000	4.721,00	0,00	4.721,00	566,52	0,00	12,00	0,00	
12835915	MOTOFREIO TRIF.IR3 2CV 4P 220/380V 90L B3D IP55 60Hz W22	85015210	500	6102	PC	1,0000	4.156,6600	4.156,66	0,00	4.156,66	498,80	0,00	12,00	0,00	
11751874	MOTOR TRIF.IR3 15CV 4P 380/660V 132M/L B5D 6TERM IP55 60Hz W22 PREMIUM	85015210	500	6101	PC	1,0000	3.453,0700	3.453,07	0,00	3.453,07	414,37	0,00	12,00	0,00	
11416813	MOTOR TRIF.IR3 0,75CV 2P 220/380V 71 B3D 6TERM IP55 60Hz PREMIUM W22	85015110	500	6102	PC	2,0000	1.024,3100	2.048,62	0,00	2.048,62	245,83	0,00	12,00	0,00	
11407736	MOTOR TRIF.IR3 7,5CV 4P 220/380V L112M B3D 6TERM IP55 60Hz PREMIUM W22	85015210	500	6102	PC	1,0000	3.938,0600	3.938,06	0,00	3.938,06	472,57	0,00	12,00	0,00	

DADOS ADICIONAIS

INFORMAÇÕES COMPLEMENTARES

Inf. Contribuinte: Tributo aproximado R\$ 4.915,53Federal4.356,07Estadual Fonte IBPT/FECOMERCIO MATERIAL DESTINADO PARA USO/CONSUMO OU IMOBILIZADO4502763082 - 4502588769 - 4502696826 - 4502717785 - 4502797375- MERCADORIA COM REDESPACHO EM CTBA Email do Destinatário: nfe@cvale.com.br

RESERVADO AO FISCO

